



TABASCO

CUENTA PÚBLICA 2023

**INSTITUTO TECNOLÓGICO
SUPERIOR DE MACUSPANA**

ÍNDICE

Instituto Tecnológico Superior de Macuspana

Introducción	1
Información Contable	
Estado de Actividades	2
Estado de Situación Financiera	3
Estado de Variación en la Hacienda Pública	4
Estado de Flujo de Efectivo	5
Estado Analítico del Activo	6
Estado Analítico de la Deuda y Otros Pasivos	7
Estado de Cambios en la Situación Financiera	8
Informe de Pasivos Contingentes	9
Notas a los Estados Financieros	10
Información Presupuestaria	
Estado Analítico de Ingresos	31
Estado Analítico del Ejercicio Presupuesto de Egresos por Clasificación por Objeto del Gasto (Capítulo y Concepto)	32
Estado Analítico del Ejercicio Presupuesto de Egresos por Clasificación Administrativa	35
Estado Analítico del Ejercicio del Presupuesto de Egresos (Clasificación Administrativa (adva2)	37
Estado Analítico del Ejercicio del Presupuesto de Egresos (Clasificación Administrativa (adva3)	38
Estado Analítico del Ejercicio del Presupuesto de Egresos por Clasificación Funcional (Finalidad y Función)	39
Estado Analítico del Ejercicio Presupuesto de Egresos por Clasificación Económica (por Tipo de Gasto)	40
Endeudamiento Neto	41
Intereses de la Deuda	42
Indicadores de Postura Fiscal	43

Información Programática

Gasto por Categoría Programática	44
Programas y Proyectos de Inversión	45
Indicadores para Resultados	46

Información Adicional LDF

Estado de Situación Financiera Detallado	52
Informe Analítico de la Deuda Pública y Otros Pasivos	54
Informe Analítico de Obligaciones Diferentes de Financiamientos	55
Balance Presupuestario	56
Estado Analítico de Ingresos Detallado	58
Estado Analítico del Ejercicio del Presupuesto de Egresos Detallado (Clasificación por Objeto del Gasto)	60
Estado Analítico del Ejercicio del Presupuesto de Egresos Detallado (Clasificación Administrativa)	65
Estado Analítico del Ejercicio del Presupuesto de Egresos Detallado (Clasificación Funcional)	67
Estado Analítico del Ejercicio del Presupuesto de Egresos Detallado (Clasificación de Servicios Personales por Categoría)	70
Guía de Cumplimiento de la Ley de Disciplina Financiera de las Entidades Federativas y los Municipios	71

Anexos

Relación de Bienes Muebles que Componen el Patrimonio del Ente Público	76
Relación de Bienes Inmuebles que Componen el Patrimonio del Ente Público	77
Relación de Cuentas Bancarias Productivas y Específicas	78
Relación de Esquemas Bursátiles y de Cobertura Financiera	79
Información Adicional que Dispongan otras Leyes	80

Introducción

El crecimiento demográfico y la demanda estudiantil del Municipio de Macuspana, la necesidad de desarrollo social, cultural y apoyar el crecimiento de las Zonas Rurales, y la gestión de padres de familias interesados en la Educación, hacen posible la creación del Instituto Tecnológico Superior de Macuspana.

Gracias a todo lo anterior, el Plan Estatal de Desarrollo 1995-2000 propone una alianza nacional para la educación, el cual es reconocido por el Gobierno del Estado de Tabasco en su Plan Estatal de Desarrollo 1995-2000 y el 25 de mayo del año 2000, la Secretaria de Educación Pública y el Gobierno del Estado de Tabasco, suscriben el convenio de creación, operación y apoyo al Instituto Tecnológico Superior de Macuspana, el cual se da a conocer en el decreto 394 y 395 publicado en el Periódico Oficial del 30 de noviembre del 2000 haciendo realidad el sueño de muchos Macuspanenses.

En el 2001 donaron el terreno con escritura No 16273. Contando con el lugar oficial para las instalaciones, CAPECE inicia la construcción de los edificios. En Septiembre del 2002 se entrega el primer edificio académico Departamental "A" y la 1° etapa de la biblioteca. En el 2005 se abre la Unidad Académica Departamental B y la terminación de la Biblioteca. Para el 2009 se termina la construcción de un Laboratorio multifuncional. Siendo Este el ultimo Edificio construido a la fecha. Al igual en el 2009 Scotiabank realiza la donación de dos predios rústicos ubicados en el pastal de Jonuta.



Cuenta Pública 2023					
Estado de Actividades					
Del 1 de enero al 31 de diciembre de 2023					
	2023	2022		2023	2022
INGRESOS Y OTROS BENEFICIOS			GASTOS Y OTRAS PÉRDIDAS		
Ingresos de Gestión	3,579,572	3,386,290	Gastos de Funcionamiento	73,611,528	72,758,935
Impuestos	0	0	Servicios Personales	64,884,630	63,162,440
Cuotas y Aportaciones de Seguridad Social	0	0	Materiales y Suministros	1,309,299	1,852,401
Contribuciones de Mejoras	0	0	Servicios Generales	7,417,599	7,744,094
Derechos	0	0	Transferencias, Asignaciones, Subsidios y Otras Ayudas	101,707	56,412
Productos	0	0	Transferencias Internas y Asignaciones al Sector Público	0	0
Aprovechamientos	0	0	Transferencias al Resto del Sector Público	0	0
Ingresos por Venta de Bienes y Prestación de Servicios	3,579,572	3,386,290	Subsidios y Subvenciones	0	0
Participaciones, Aportaciones, Convenios, Incentivos Derivados de la Colaboración Fiscal, Fondos Distintos de Aportaciones, Transferencias, Asignaciones, Subsidios y Subvenciones, y Pensiones y Jubilaciones	70,208,376	69,077,672	Ayudas Sociales	101,707	56,412
Participaciones, Aportaciones, Convenios, Incentivos Derivados de la Colaboración Fiscal y Fondos Distintos de Aportaciones	70,208,376	69,077,672	Pensiones y Jubilaciones	0	0
Transferencias, Asignaciones, Subsidios y Subvenciones, y Pensiones y Jubilaciones	0	0	Transferencias a Fideicomisos, Mandatos y Contratos Análogos	0	0
Otros Ingresos y Beneficios	0	0	Transferencias a la Seguridad Social	0	0
Ingresos Financieros	0	0	Donativos	0	0
Incremento por Variación de Inventarios	0	0	Transferencias al Exterior	0	0
Disminución del Exceso de Estimaciones por Pérdida o Deterioro u Obsolescencia	0	0	Participaciones y Aportaciones	0	0
Disminución del Exceso de Provisiones	0	0	Participaciones	0	0
Otros Ingresos y Beneficios Varios	0	0	Aportaciones	0	0
Total de Ingresos y Otros Beneficios	73,787,948	72,463,962	Convenios	0	0
			Intereses, Comisiones y Otros Gastos de la Deuda Pública	0	0
			Intereses de la Deuda Pública	0	0
			Comisiones de la Deuda Pública	0	0
			Gastos de la Deuda Pública	0	0
			Costo por Coberturas	0	0
			Apoyos Financieros	0	0
			Otros Gastos y Pérdidas Extraordinarias	1,949,265	1,949,254
			Estimaciones, Depreciaciones, Deterioros, Obsolescencia y Amortizaciones	1,960,265	1,949,254
			Provisiones	0	0
			Disminución de Inventarios	0	0
			Otros Gastos	0	0
			Inversión Pública	0	0
			Inversión Pública no Capitalizable	0	0
			Total de Gastos y Otras Pérdidas	75,673,500	74,764,601
			Resultados del Ejercicio (Ahorro/Desahorro)	-1,885,552	-2,300,639

Bajo protesta de decir verdad declaramos que los Estados Financieros y sus notas, son razonablemente correctos y son responsabilidad del emisor.

M. A. I. LEONARDO RAFAEL BO JORGES GUERENA
DIRECTOR GENERAL

LIC. CUI LERMO RAMIREZ LEON
SUBDIRECTOR DE ADMINISTRACIÓN Y FINANZAS



Cuenta Pública 2023					
Estado de Situación Financiera					
Al 31 de diciembre de 2023					
ACTIVO	2023	2022	PASIVO	2023	2022
Activo Circulante			Pasivo Circulante		
Efectivo y Equivalentes	3,407,145	3,585,307	Cuentas por Pagar a Corto Plazo	3,706,450	3,428,348
Derechos a Recibir Efectivo o Equivalentes	2,980,387	2,620,761	Documentos por Pagar a Corto Plazo	0	0
Derechos a Recibir Bienes o Servicios	0	0	Porción a Corto Plazo de la Deuda Pública a Largo Plazo	0	0
Inventarios	0	0	Títulos y Valores a Corto Plazo	0	0
Almacenes	0	0	Pasivos Diferidos a Corto Plazo	0	0
Estimación por Pérdida o Deterioro de Activos Circulantes	0	0	Fondos y Bienes de Terceros en Garantía y/o Administración a Corto Plazo	0	0
Otros Activos Circulantes	0	0	Provisiones a Corto Plazo	0	0
Total de Activos Circulantes	6,387,532	6,206,268	Otros Pasivos a Corto Plazo	72,539	169,858
Activo No Circulante			Total de Pasivos Circulantes	3,778,989	3,598,206
Inversiones Financieras a Largo Plazo	0	0	Pasivo No Circulantes		
Derechos a Recibir Efectivo o Equivalentes a Largo Plazo	0	0	Cuentas por Pagar a Largo Plazo	0	0
Bienes Inmuebles, Infraestructura y Construcciones en Proceso	50,273,215	50,273,215	Documentos por Pagar a Largo Plazo	0	0
Bienes Muebles	31,504,448	31,430,416	Deuda Pública a Largo Plazo	0	0
Activos Intangibles	3,355,283	3,355,283	Pasivos Diferidos a Largo Plazo	0	0
Depreciación, Deterioro y Amortización Acumulada de Bienes	-65,003,249	-63,042,984	Fondos y Bienes de Terceros en Garantía y/o en Administración a Largo Plazo	0	0
Activos Diferidos	0	0	Provisiones a Largo Plazo	0	0
Estimación por Pérdida o Deterioro de Activos no Circulantes	0	0	Total de Pasivos No Circulantes	0	0
Otros Activos no Circulantes	0	0	Total del Pasivo	3,778,989	3,598,206
Total de Activos No Circulantes	28,129,897	22,015,930	HACIENDA PÚBLICA/PATRIMONIO		
Total del Activo	26,517,429	28,222,198	Hacienda Pública/Patrimonio Contribuido	5,675,000	5,675,000
			Aportaciones	0	0
			Donaciones de Capital	5,675,000	5,675,000
			Actualización de Hacienda Pública/ Patrimonio	0	0
			Hacienda Pública/Patrimonio Generado	17,063,440	18,948,992
			Resultados del Ejercicio (Ahorro / Desahorro)	-1,885,552	-2,300,639
			Resultados de Ejercicios Anteriores	18,948,992	21,249,631
			Revalúos	0	0
			Reservas	0	0
			Rectificaciones de Resultados de Ejercicios Anteriores	0	0
			Exceso o Insuficiencia en la Actualización de la Hacienda Pública/Patrimonio	0	0
			Resultado por Posición Monetaria	0	0
			Resultado por Tenencia de Activos no Monetarios	0	0
			Total Hacienda Pública/ Patrimonio	22,738,440	24,623,992
			Total del Pasivo y Hacienda Pública / Patrimonio	26,517,429	28,222,198

Bajo protesta de decir verdad declaramos que los Estados Financieros y sus notas, son razonablemente correctos y son responsabilidad del emisor.

M.A.T.I. LEONARDO RAFAEL BORGES GUERENA
DIRECTOR GENERAL

LIC. GUILLERMO RAMÍREZ LEÓN
SUBDIRECTOR DE ADMINISTRACIÓN Y FINANZAS

CONTABLE

INSTITUTO TECNOLÓGICO SUPERIOR DE MACUSPANA

CUENTA PÚBLICA

2023



Cuenta Pública 2023					
Estado de Variación en la Hacienda Pública					
Del 1 de enero al 31 de diciembre de 2023					
Concepto	Hacienda Pública/Patrimonio Contribuido	Hacienda Pública/Patrimonio Generado de Ejercicios Anteriores	Hacienda Pública/Patrimonio Generado del Ejercicio	Exceso o Insuficiencia en la Actualización de la Hacienda Pública / Patrimonio	Total
Hacienda Pública/Patrimonio Contribuido Neto de 2022	5,675,000	0	0	0	5,675,000
Aportaciones	0	0	0	0	0
Donaciones de Capital	5,675,000	0	0	0	5,675,000
Actualización de la Hacienda Pública/Patrimonio	0	0	0	0	0
Hacienda Pública/Patrimonio Generado Neto de 2022	0	21,249,631	-2,300,639	0	18,948,992
Resultados del Ejercicio (Ahorro/Desahorro)	0	0	-2,300,639	0	-2,300,639
Resultados de Ejercicios Anteriores	0	21,249,631	0	0	21,249,631
Revalúos	0	0	0	0	0
Reservas	0	0	0	0	0
Rectificaciones de Resultados de Ejercicios Anteriores	0	0	0	0	0
Exceso o Insuficiencia en la Actualización de la Hacienda Pública / Patrimonio Neto de 2022	0	0	0	0	0
Resultados por Posición Monetaria	0	0	0	0	0
Resultados por Tenencia de Activos no Monetarios	0	0	0	0	0
Hacienda Pública/Patrimonio Neto Final de 2022	5,675,000	21,249,631	-2,300,639	0	24,623,992
Cambios en la Hacienda Pública/Patrimonio Contribuido Neto de 2023	0	0	0	0	0
Aportaciones	0	0	0	0	0
Donaciones de Capital	0	0	0	0	0
Actualización de la Hacienda Pública/Patrimonio	0	0	0	0	0
Variaciones de la Hacienda Pública/Patrimonio Generado Neto de 2023	0	-2,300,639	415,087	0	-1,885,552
Resultados del Ejercicio (Ahorro/Desahorro)	0	0	-1,885,552	0	-1,885,552
Resultados de Ejercicios Anteriores	0	-2,300,639	2,300,639	0	0
Revalúos	0	0	0	0	0
Reservas	0	0	0	0	0
Rectificaciones de Resultados de Ejercicios Anteriores	0	0	0	0	0
Cambios en el Exceso o Insuficiencia en la Actualización de la Hacienda Pública / Patrimonio Neto de 2023	0	0	0	0	0
Resultado por Posición Monetaria	0	0	0	0	0
Resultado por Tenencia de Activos no Monetarios	0	0	0	0	0
Hacienda Pública / Patrimonio Neto Final de 2023	5,675,000	18,948,992	-1,885,552	0	22,738,440

Bajo protesta de decir verdad declaramos que los Estados Financieros y sus notas, son razonablemente correctos y son responsabilidad del emisor.

M.A.T.I. LEONARDO RAFAEL BO JORGES GUERENA
DIRECTOR GENERAL

LIC. GUILLERMO RAMÍREZ LEÓN
SUBDIRECTOR DE ADMINISTRACIÓN Y FINANZAS

INSTITUTO TECNOLÓGICO SUPERIOR DE MACUSPANA

CUENTA PÚBLICA

2023



TABASCO

Cuenta Pública 2023					
Estado de Flujos de Efectivo					
Del 1 de enero al 31 de diciembre de 2023					
Concepto	2023	2022	Concepto	2023	2022
Flujos de Efectivo de las Actividades de Operación			Flujos de Efectivo de las Actividades de Inversión		
Origen	73,787,948	72,463,962	Origen	1,960,264	1,949,255
Impuestos	0	0	Bienes Inmuebles, Infraestructura y Construcciones en Proceso	0	0
Cuotas y Aportaciones de Seguridad Social	0	0	Bienes Muebles	0	0
Contribuciones de Mejoras	0	0	Otros Orígenes de Inversión	1,960,264	1,949,255
Derechos	0	0	Aplicación	74,232	849,799
Productos	0	0	Bienes Inmuebles, Infraestructura y Construcciones en Proceso	0	0
Aprovechamientos	0	0	Bienes Muebles	74,232	610,000
Ingresos por Venta de Bienes y Prestación de Servicios	3,579,572	3,386,290	Otras Aplicaciones de Inversión	0	239,799
Participaciones, Aportaciones, Convenios, Incentivos Derivados de la Colaboración Fiscal y Fondos Distintos de Aportaciones	70,208,376	69,077,672	Flujos Netos de Efectivo de las Actividades de Inversión	1,886,032	1,099,456
Transferencias, Asignaciones, Subsidios y Subvenciones, y Pensiones y Jubilaciones	0	0	Flujo de Efectivo de las Actividades de Financiamiento		
Otros Orígenes de Operación	0	0	Origen	278,102	599,434
Aplicación	75,673,500	74,764,601	Endeudamiento Neto	0	0
Servicios Personales	64,884,630	63,162,440	Interno	0	0
Materiales y Suministros	1,309,299	1,852,401	Externo	0	0
Servicios Generales	7,417,599	7,744,094	Otros Orígenes de Financiamiento	278,102	599,434
Transferencias Internas y Asignaciones al Sector Público	0	0	Aplicación	456,744	0
Transferencias al resto del Sector Público	0	0	Servicios de la Deuda	0	0
Subsidios y Subvenciones	0	0	Interno	0	0
Ayudas Sociales	101,707	56,412	Externo	0	0
Pensiones y Jubilaciones	0	0	Otras Aplicaciones de Financiamiento	456,744	0
Transferencias a Fideicomisos, Mandatos y Contratos Análogos	0	0	Flujos Netos de Efectivo por Actividades de Financiamiento	-178,642	599,434
Transferencias a la Seguridad Social	0	0	Incremento/Disminución Neta en el Efectivo y Equivalentes al Efectivo	-178,162	-601,749
Donativos	0	0	Efectivo y Equivalentes al Efectivo al Inicio del Ejercicio	3,585,307	4,187,056
Transferencias al Exterior	0	0	Efectivo y Equivalentes al Efectivo al Final del Ejercicio	3,407,145	3,585,307
Participaciones	0	0			
Aportaciones	0	0			
Convenios	0	0			
Otras Aplicaciones de Operación	1,960,265	1,949,254			
Flujos Netos de Efectivo por Actividades de Operación	-1,885,552	-2,300,639			

Bajo protesta de decir verdad declaramos que los Estados Financieros y sus notas, son razonablemente correctos y son responsabilidad del emisor.

M.A.T.I. LEONARDO RAFAEL DE JORGES GUERENA
DIRECTOR GENERAL

LIC. GUILLERMO RAMÍREZ LEÓN
SUBDIRECTOR DE ADMINISTRACIÓN Y FINANZAS



Cuenta Pública 2023					
Estado Analítico del Activo					
Del 1 de enero al 31 de diciembre de 2023					
Concepto	Saldo Inicial 1	Cargos del Periodo 2	Abonos del Periodo 3	Saldo Final 4=1+2-3	Variación del Periodo 4-1
ACTIVO	28,222,198	222,625,614	224,330,383	26,517,429	-1,704,769
Activo Circulante	6,206,268	222,551,382	222,370,118	6,387,532	181,264
Efectivo y Equivalentes	3,585,307	147,662,474	147,840,636	3,407,145	-178,162
Derechos a Recibir Efectivo o Equivalentes	2,620,961	74,457,203	74,097,777	2,980,387	359,426
Derechos a Recibir Bienes o Servicios	0	0	0	0	0
Inventarios	0	0	0	0	0
Almacenes	0	431,705	431,705	0	0
Estimación por Pérdida o Deterioro de Activos Circulantes	0	0	0	0	0
Otros Activos Circulantes	0	0	0	0	0
Activo No Circulante	22,015,930	74,232	1,960,265	20,129,897	-1,886,033
Inversiones Financieras a Largo Plazo	0	0	0	0	0
Derechos a Recibir Efectivo o Equivalentes a Largo Plazo	0	0	0	0	0
Bienes Inmuebles, Infraestructura y Construcciones en Proceso	50,273,215	0	0	50,273,215	0
Bienes Muebles	31,430,416	74,232	0	31,504,648	74,232
Activos Intangibles	3,355,283	0	0	3,355,283	0
Depreciación, Deterioro y Amortización Acumulada de Bienes	-63,042,984	0	1,960,265	-65,003,249	-1,960,265
Activos Diferidos	0	0	0	0	0
Estimación por Pérdida o Deterioro de Activos no Circulantes	0	0	0	0	0
Otros Activos no Circulantes	0	0	0	0	0

Bajo protesta de decir verdad declaramos que los Estados Financieros y sus notas, son razonablemente correctos y son responsabilidad del emisor.

M.A.T. LEONARDO RAFAEL BOJORGES GUERRA
DIRECTOR GENERAL

LIC. GUILLERMO RAMÍREZ LEÓN
SUBDIRECTOR DE ADMINISTRACIÓN Y FINANZAS

CONTABLE



Cuenta Pública 2023				
Estado Analítico de la Deuda y Otros Pasivos				
Del 1 de enero al 31 de diciembre de 2023				
Denominación de las Deudas	Moneda de Contratación	Institución o País Acreedor	Saldo Inicial del Periodo	Saldo Final del Periodo
DEUDA PÚBLICA				
Corto Plazo				
Deuda Interna			0	0
Instituciones de Crédito			0	0
Títulos y Valores			0	0
Arrendamientos Financieros			0	0
Deuda Externa			0	0
Organismos Financieros Internacionales			0	0
Deuda Bilateral			0	0
Títulos y Valores			0	0
Arrendamientos Financieros			0	0
Subtotal a Corto Plazo			0	0
Largo Plazo				
Deuda Interna			0	0
Instituciones de Crédito			0	0
Títulos y Valores			0	0
Arrendamientos Financieros			0	0
Deuda Externa			0	0
Organismos Financieros Internacionales			0	0
Deuda Bilateral			0	0
Títulos y Valores			0	0
Arrendamientos Financieros			0	0
Subtotal a Largo Plazo			0	0
Otros Pasivos			3,598,206	3,778,989
Total Deuda y Otros Pasivos			3,598,206	3,778,989

Bajo protesta de decir verdad declaramos que los Estados Financieros y sus notas, son razonablemente correctos y son responsabilidad del emisor.

M. AT. I. LEONARDO RAFAEL BOJORGES GUEREÑA
DIRECTOR GENERAL

LIC. GUILLERMO RAMÍREZ LEÓN
SUBDIRECTOR DE ADMINISTRACIÓN Y FINANZAS

CONTABLE



Cuenta Pública 2023					
Estado de Cambios en la Situación Financiera					
Del 1 de enero al 31 de diciembre de 2023					
	Origen	Aplicación		Origen	Aplicación
ACTIVO	2,138,627	433,658	PASIVO	278,102	97,319
Activo Circulante	178,162	359,426	Pasivo Circulante	278,102	97,319
Efectivo y Equivalentes	178,162	0	Cuentas por Pagar a Corto Plazo	278,102	0
Derechos a Recibir Efectivo o Equivalentes	0	359,426	Documentos por Pagar a Corto Plazo	0	0
Derechos a Recibir Bienes o Servicios	0	0	Porción a Corto Plazo de la Deuda Pública a Largo Plazo	0	0
Inventarios	0	0	Títulos y Valores a Corto Plazo	0	0
Almacenes	0	0	Pasivos Diferidos a Corto Plazo	0	0
Estimación por Pérdida o Deterioro de Activos Circulantes	0	0	Fondos y Bienes de Terceros en Garantía y/o Administración a Corto Plazo	0	0
Otros Activos Circulantes	0	0	Provisiones a Corto Plazo	0	0
Activo No Circulante	1,960,265	74,232	Otros Pasivos a Corto Plazo	0	97,319
Inversiones Financieras a Largo Plazo	0	0	Pasivo No Circulante	0	0
Derechos a Recibir Efectivo o Equivalentes a Largo Plazo	0	0	Cuentas por Pagar a Largo Plazo	0	0
Bienes Inmuebles, Infraestructura y Construcciones en Proceso	0	0	Documentos por Pagar a Largo Plazo	0	0
Bienes Muebles	0	74,232	Deuda Pública a Largo Plazo	0	0
Activos Intangibles	0	0	Pasivos Diferidos a Largo Plazo	0	0
Depreciación, Deterioro y Amortización Acumulada de Bienes	1,960,265	0	Fondos y Bienes de Terceros en Garantía y/o en Administración a Largo Plazo	0	0
Activos Diferidos	0	0	Provisiones a Largo Plazo	0	0
Estimación por Pérdida o Deterioro de Activos no Circulantes	0	0	HACIENDA PÚBLICA/PATRIMONIO	415,087	2,300,639
Otros activos no Circulantes	0	0	Hacienda Pública/Patrimonio Contribuido	0	0
			Aportaciones	0	0
			Donaciones de Capital	0	0
			Actualización de la Hacienda Pública / Patrimonio	0	0
			Hacienda Pública / Patrimonio Generado	415,087	2,300,639
			Resultados del Ejercicio (Ahorro / Desahorro)	415,087	0
			Resultados de Ejercicios Anteriores	0	2,300,639
			Revalúos	0	0
			Reservas	0	0
			Rectificaciones de Resultados de Ejercicios Anteriores	0	0
			Exceso o Insuficiencia en la Actualización de la Hacienda Pública/Patrimonio	0	0
			Resultado por Posición Monetaria	0	0
			Resultado Por Tenencia de Activos no Monetarios	0	0

Bajo protesta de decir verdad declaramos que los Estados Financieros y sus notas, son razonablemente correctos y son responsabilidad del emisor.

M. A. T. Y. LEONARDO RAFAEL BUJOROS GUERENA
DIRECTOR GENERAL

LIC. GUILLERMO RAMÍREZ LEÓN
SUBDIRECTOR DE ADMINISTRACIÓN Y FINANZAS

INFORME DE PASIVOS CONTINGENTES

En el Informe Sobre Pasivos Contingentes, el Instituto Tecnológico Superior de Macuspána presenta las obligaciones que tiene en el caso de Juicios. Los cuales se mencionan a continuación:

Expediente Laboral	Importe
1.- 781/2009	717,954
2.- 2849/2010	664,255
3.- 1408/2013	302,303
4.- 2685/2014	461,287
5.- 916/2016	4,140,180
6.- 464/2019	639,419
Total	6,925,398

Bajo protesta de decir verdad declaramos que los Estados Financieros y sus Notas son razonablemente correctos y son responsabilidad del emisor.

M.A.T.I. LEONARDO RAFAEL BOJORGES GÜEREÑA
DIRECTOR GENERAL

LIC. GUILLERMO RAMÍREZ LEÓN
SUBDIRECTOR DE ADMINISTRACIÓN Y FINANZAS

CONTABLE

NOTAS A LOS ESTADOS FINANCIEROS

a) NOTAS DE GESTIÓN ADMINISTRATIVA**1. Autorización e Historia**

El crecimiento demográfico y la demanda estudiantil del Municipio de Macuspana, la necesidad de desarrollo social, cultural y apoyar el crecimiento de las Zonas Rurales, y la gestión de padres de familias interesados en la Educación, hacen posible la creación del Instituto Tecnológico Superior de Macuspana.

Gracias a todo lo anterior, el Plan Estatal de Desarrollo 1995-2000 propone una alianza nacional para la educación, el cual es reconocido por el Gobierno del Estado de Tabasco en su Plan Estatal de Desarrollo 1995-2000 y el 25 de mayo del año 2000, la Secretaría de Educación Pública y el Gobierno del Estado de Tabasco, suscriben el convenio de creación, operación y apoyo al Instituto Tecnológico Superior de Macuspana, el cual se da a conocer en el decreto 394 y 395 publicado en el Periódico Oficial del 30 de noviembre del 2000 haciendo realidad el sueño de muchos Macuspanenses.

En el 2001 donaron el terreno con escritura No 16273. Contando con el lugar oficial para las instalaciones, CAPECE inicia la construcción de los edificios. En Septiembre del 2002 se entrega el primer edificio académico Departamental "A" y la 1° etapa de la biblioteca. En el 2005 se abre la Unidad Académica Departamental B y la terminación de la Biblioteca. Para el 2009 se termina la construcción de un Laboratorio multifuncional. Siendo Este el ultimo Edificio construido a la fecha. Al igual en el 2009 Scotiabank realiza la donación de dos predios rústicos ubicados en el pastel de Jonuta.

2. Panorama Económico y Financiero

El Instituto esta operando con recursos Federales, estatales y propios, rigiéndose para su gastos a las normas presupuestales gubernamentales.

El importe del subsidio por el Estado debe ser igual al de la Federación según convenio de creación, el cual dice que ambos deben de aportar el 50% de los gastos del ITSM.

3. Organización y Objeto Social

- a) Objeto Social. Ampliar las oportunidades educativas, para reducir desigualdades entre grupos sociales. Cerrar Brechas e impulsar la equidad.
- b) Principal Actividad. Impartir educación superior, registrada como Escuela de Educación Superior perteneciente al Sector Público.
- c) Ejercicio Fiscal. Esta comprendido del 1 de enero al 31 de diciembre del 2023.
- d) Régimen jurídico. Organismo Público Descentralizado del Gobierno del Estado de Tabasco, con personalidad jurídica y patrimonio Propio. Bajo el Régimen Fiscal de Personas Morales con Fines no Lucrativos.
- e) Consideraciones fiscales del ente. El Instituto Tecnológico Superior de Macuspana tiene las siguientes Obligaciones Fiscales:

El Instituto Tecnológico Superior de Macuspana tiene las siguientes Obligaciones Fiscales:

Presentar la declaración y pago provisional mensual de retenciones de Impuesto Sobre la Renta (ISR) por sueldos y Salarios.

Presentar la declaración anual de Impuesto Sobre la Renta (ISR) donde informen sobre los pagos y retenciones de servicios profesionales de servicios profesionales. (Personas Morales).

Presentar la declaración anual donde se informe sobre las retenciones de los trabajadores que recibieron sueldos y salarios y trabajadores asimilados a salarios.

Presentar la declaración y pago provisional mensual de Impuesto Sobre la Renta (ISR) por las retenciones realizadas a los trabajadores asimilados a salarios.

Presentar la declaración y pago provisional mensual de Impuesto Sobre la Renta (ISR) por las retenciones realizadas por servicios profesionales.

Presentar la declaración y pago mensual de retenciones de Impuesto al Valor Agregado (IVA).

Presentar la declaración anual de Impuesto Sobre la Renta (ISR) donde informen sobre las retenciones efectuadas por pagos de rentas de bienes inmuebles.

Proporcionar la información del Impuesto al Valor Agregado (IVA) que se solicite en las declaraciones del Impuesto Sobre la Renta (ISR).

Presentar la declaración mensual donde se informe sobre las operaciones con terceros para efectos de Impuesto al Valor Agregado (IVA).

Presentar la declaración anual de Impuesto Sobre la Renta (ISR) de personas morales.

Presentar la declaración y pago provisional mensual de las retenciones de Impuestos Sobre la Renta (ISR) realizadas por el pago de rentas de bienes inmuebles.

Presentar la declaración y pago definitivo mensual de Impuesto al Valor Agregado (IVA).

Presentar la declaración informativa anual de Subsidio para el Empleo.

f) Estructura Organizacional Básica

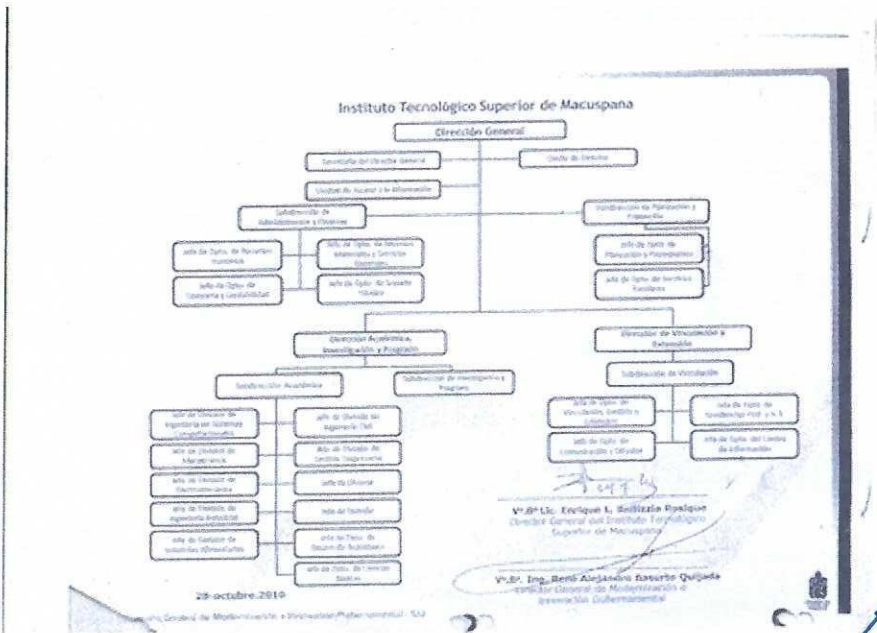

CONTABLE

g) Fideicomisos, mandatos y análogos de los cuales es fideicomitente o fideicomisario. El Instituto Tecnológico Superior de Macuspana, a la fecha, no cuenta con fideicomisos, mandatos y análogos.

4. Bases de Preparación de los Estados Financieros

Se ha observado la normatividad emitida por el Consejo Nacional para la Armonización Contable y las disposiciones legales aplicables.

Elaboración de los Estados Financieros.- Los Estados Financieros fueron preparados de acuerdo a los Principios de Contabilidad Generalmente Aceptados en México, y en la Ley General de Contabilidad Gubernamental, ha sido elaborado tomando en consideración las Normas y Metodologías para la Emisión de Información Financiera y Estructura de los estados Financieros Básicos del Ente Público y Características de sus Notas, emitida por el Consejo Nacional de Armonización Contable (CONAC).

Medición de los Elementos de los Estados Financieros.- Medición es el proceso de determinación de los importes monetarios por los que se reconocen y llevan contablemente los elementos de los estados financieros, para su inclusión en el balance y el estado de resultados. Para realizarla es necesaria la selección de una base o método particular de medición. El Instituto emplea la base de medición de Costos Históricos, el cual consiste en que los activos se registran por el importe de efectivo y otras partidas pagadas, o por el valor razonable de la contrapartida entregada a cambio en el momento de la adquisición.

Otro método empleado, para el caso de los inventarios, es el de costo promedio. Las partidas incluidas en los Estados Financieros, se valoran en pesos mexicanos y se presentan en pesos mexicanos.

Postulados Básicos.- De conformidad con el Art. 22 de la Ley de Contabilidad Gubernamental..." antes públicos deberán aplicar los postulados básicos de forma tal que la información sea oportuna, confiable y comparable para la toma de decisiones".

1. Sustancia Económica
2. Ente Público
3. Existencia Permanente
4. Revelación Suficiente

5. Importancia Relativa

6. Registro e Integración Presupuestaria

7. Consolidación de la Información Financiera

8. Devengo Contable

9. Valuación

10. Dualidad Económica

11. Consistencia

5. Políticas de Contabilidad Significativas

A) La información de los Estados Financieros, Contables y Presupuestales, se elaboran de conformidad a lo señalado en la ley General de Contabilidad Gubernamental, tomando como base las normas, lineamientos y postulados emitidos por la Comisión Nacional de Armonización Contable (CONAC).

B) Las inversiones en activos Fijos, contablemente, se registran reconociendo su valor en cuentas de balance, así como su aplicación presupuestal en el período que se adquieren. Las adquisiciones de activos fijos, de conformidad con las reglas y lineamientos de la Contabilidad Gubernamental, se registran en las cuentas del patrimonio de la entidad.

6. Posición en Moneda Extranjera y Protección por Riesgo Cambiario

El Instituto Tecnológico Superior de Macuspana al 31 de diciembre del 2023, no maneja Moneda Extranjera.

7. Reporte Analítico del Activo

El Instituto emplea la depreciación, tomando como base el tiempo de vida útil.

8. Fideicomisos, Mandatos y Análogos

El ITSM, a la fecha, no cuenta con Fideicomisos, Mandatos y Análogos.

9. Reporte de la Recaudación

Al ITSM, no le aplica el Reporte de la Recaudación por ser una Institución Educativa.

10. Información sobre la Deuda y el Reporte Analítico de la Deuda

El Instituto Tecnológico Superior de Macuspana, no ha contraído ninguna deuda.

11. Calificaciones Otorgadas

Al ITSM, no le aplica esta calificación, por no tener contraída deuda alguna.

12. Proceso de Mejora

a) Principal Políticas de control Interno. Se han implementado medidas para la recuperación de saldos, en la cuenta de Deudores Diversos.

b) Medidas de desempeño financiero, metas y alcance. El desempeño financiero se ha vinculado al presupuesto con disciplina, lo que nos permite ejercer nuestro recursos con certidumbre, hasta lograr nuestras metas anuales programadas.

13. Información por Segmentos

Actualmente el Instituto solo maneja el nivel Educativo Superior.

14. Eventos Posteriores al Cierre

Actualmente no se presenta ningún evento posterior al cierre.

15. Partes Relacionadas

Se declara bajo protesta de decir verdad, que no existen partes relacionadas que pudieran ejercer influencia significativa sobre la toma de decisiones financieras y operativas.

16. Responsabilidad Sobre la Presentación Razonable de la Información Contable

La información Contable esta firmada en cada página de la misma e incluye al final la leyenda establecida.

b) NOTAS DE DESGLOSE

I) NOTAS AL ESTADO DE ACTIVIDADES

Ingresos y Otros Beneficios

Son los ingresos de la Institución por 73,787,948 Se integran de la siguiente manera:

Ingresos de Gestión

Está representado primordialmente por ingresos derivados de servicios que presta la Institución a el alumnado. También se incluyen otros tipos de ingresos. Por un total de 3,579,572.

Ingresos por Venta de Bienes y Prestación de Servicios 3,579,572.

Participaciones, Aportaciones, Convenios, Incentivos Derivados de la Colaboración Fiscal, Fondos Distintos de Aportaciones, Transferencias, Asignaciones, Subsidios y Subvenciones, y Pensiones y

CONTABLE

Jubilaciones.

Está integrado por las aportaciones del Estado y de la Federación de acuerdo al convenio de creación, para el apoyo al Instituto Tecnológico Superior de Macuspana. Los cuales al periodo, a ingresado un monto de 70,208,376.

Ramo 11 35,202,637

Ramo 28 34,880,959

PRODEP 124,780

Gastos y Otras Pérdidas

Son los gastos de la Institución por 75,673,500. Se integran de la siguiente manera:

Gastos de funcionamiento

Son los gastos primordiales para el funcionamiento de la Institución 73,611,528.

Servicios personales. Representa el 85.74% del total del gasto por 64,884,630. Son los gastos generados por conceptos de pagos de sueldos al personal del Instituto.

Materiales y Suministros. Son todos los gastos por diferentes artículos de impresión, papelería, que son básicos para el desarrollo de las actividades del Instituto. El cual es 1,309,299. Solo representa el 1.73% del gasto.

Servicios Generales. Gastos efectuados por concepto de teléfonos, energía eléctrica, servicio de limpieza, vigilancia, servicios de Internet y gastos de viáticos. El cual abarca el monto de 7,417,599. Equivalente al 9.80%.

Transferencias, Asignaciones, Subsidios y Otras Ayudas

Son erogaciones que se destinan a equilibrar la actividad económica a través de la prestación directa de los servicios públicos y de la procuración del bienestar social, utilizando para el fin la división

CONTABLE

sectorial. En este mes se ha erogado el importe de 101,707 correspondiente al concepto de Ayudas Sociales. Solo representa el 0.13% del gasto.

Otros Gastos y Pérdidas Extraordinarias

Comprende los importes del gasto no incluidos y en los grupos anteriores por 1,960,265. Equivalente al 2.59%.

(Estimaciones, Depreciaciones, Deterioros, Obsolescencias y Amortizaciones). El importe de gastos por estimaciones, depreciaciones, deterioros, obsolescencias y amortizaciones, de acuerdo a los lineamientos del CONAC.

Cabe mencionar, que el criterio aplicado para la determinación de la depreciación, es el mencionado en la página del CONAC, específicamente en el Diario Oficial del día 15 de agosto del 2012 en su primera sección. El cual habla sobre los parámetros de estimación de vida útil y presenta por partida los porcentajes correspondientes a aplicar.

Depreciación de bienes inmuebles 1,486,607

Depreciación de bienes muebles 473,658

Total 1,960,265

II) NOTAS AL ESTADO DE SITUACIÓN FINANCIERA

Activo

Efectivo y Equivalentes

El saldo de la cuenta Efectivo y Equivalente correspondiente al mes de diciembre del 2023, de 3,407,145, está integrada de la siguiente manera:

Bancos. Representa los recursos monetarios del ITSM depositados en Instituciones Bancarias por 3,407,145, integrada de la siguiente manera:

Fondo	Saldo
Ramo 11	1,372,027

CONTABLE

Ramo 28	1,954,744
Propio	80,374
Total	3,407,145

Derechos a recibir Efectivo y Equivalentes Y Bienes o Servicios

Representa el monto que se encuentra pendiente de cobro por 2,980,387, el cual está dividido como sigue:

Cuentas por cobrar. El saldo representa las deudas generadas por la diferencia entre lo aportado al Instituto por parte del Estado y lo aportado por parte de la Federación. En el 2015 fue de 531,841; en el 2016 fue 808,838 y en el 2017 1,113,600. Además de los montos captados por recaudación en diciembre de los años 2016 129,712; 2017 19,789 y 2018 4,281 no pagados a la Institución. Teniendo un total de 2,608,061. Factibilidad de cobro del 0%.

Nombre	Saldo	Días de Antigüedad Hasta			Más de 365
		90	180	365	
Secretaría de Finanzas	2,608,061				2,608,061
Total	2,608,061				2,608,061

Deudores diversos. Representa diversos tipos de deudores. En el caso de préstamos entre cuentas, son las deudas generadas por pagos de retenciones con una cuenta, pero dicho gasto se generó por varias cuentas. Pero por el concepto de pago no se puede hacer por separado. Los otros deudores son por gastos pendientes de comprobar. El monto total es por 372,326. Factibilidad de cobro del 100%.

Nombre	Saldo	Días de Antigüedad Hasta			Más de 365
		90	180	365	
Préstamos entre cuentas	240,385	236,951	1	2,610	823
Juan Alberto Sánchez Solano	795	795			
BBVA Bancomer S. A.	17,147	17,147			

Metlife México, S. A.	113,400	113,400			
Paola López Reyes	63	63			
Pluxee México, S. A. de C. V.	536	536			
Total	372,326	368892	1	2610	823

Inventarios

El Instituto Tecnológico Superior de Macuspana, al 31 de diciembre del 2023, no tiene Bienes Disponibles para su Transformación o Consumo (Inventarios).

Almacenes

El Instituto Tecnológico Superior de Macuspana, al 31 de diciembre del 2023, no maneja Almacenes.

Inversiones Financieras

El Instituto Tecnológico Superior de Macuspana, al 31 de diciembre del 2023, no tiene Inversiones Financieras.

Bienes Muebles, Inmuebles e Intangibles

Bienes Inmuebles. El saldo está representado por terrenos y construcciones indispensables para el funcionamiento del proceso de enseñanza-aprendizaje, dichos bienes se encuentran en condiciones de un 100%, se integra como sigue:

Concepto	Monto	Tasa de depreciación - porcentaje	Depreciación		Valor en libros
			Acumulado	Del ejercicio	
Terrenos	5,675,000				5,675,000
Edificios	44,598,215	3.30%	34,522,740	1,486,607	10,075,475
Total	50,273,215		34,522,740	1,486,607	15,750,475

Bienes Muebles. Está representado por todos los activos de la Institución indispensables para la realización de sus funciones. Las condiciones en las que se encuentran es de un 40%, integrado de la forma siguiente:

Concepto	Monto	Tasa de depreciación - porcentaje	Depreciación		Valor en libros
			Acumulado	Del ejercicio	
Mobiliario y equipo para la administración	16,287,410	10%	15,773,608	201,136	513,802
Mobiliario y equipo de educación y recreativo	2,008,013	20%	2,007,691	0	322
Equipo de Transporte	4,777,117	20%	4,502,706	68,600	274,411
Maquinaria, otros equipos y herramientas	8,432,108	10%	8,196,504	203,922	235,604
Total	31,504,648		30,480,509	473,658	1,024,139

Activos Intangibles. Representa el monto de derechos por el uso de propiedad industrial, comercial, intelectual y otros. Del cual se cuenta en el rubro de adquisición de software un importe de 3,355,283. De los cuales solo se emplean un 50%.

Estimaciones y Deterioros

Depreciación y Amortización Acumulada de bienes. Representa el monto de las depreciaciones, deterioro y amortizaciones de los Bienes muebles e Inmuebles, basado en los parámetros de estimación de vida útil del CONAC. Usando de esté el método de porcentaje. El cual en este mes ascendió a un monto de -65,033,249.

Otros Activos

El Instituto Tecnológico Superior de Macuspana al 31 de diciembre del 2023, no tiene Otros Activos.

Pasivo

Cuentas y Documentos por pagar

Representa los pasivos de la Institución a corto plazo por un monto de 3,706,450 para los cuales se cuenta con una factibilidad de pago del 100%, Integrado como sigue:

Servicios Personales. Son los adeudos en el capítulo 1000 de servicios personales, como es por remuneración al personal al servicio del Instituto de carácter permanente o transitorio, que deberá pagar en un plazo menor o igual a doce meses. Factibilidad de pago del 100%.

Nombre	Saldo	Días de Antigüedad Hasta			Más de 365
		90	180	365	
IMSS	1,734,377	1,734,377			
Total	1,734,377	1,734,377			

Proveedores. Presenta el monto de las deudas a proveedores. Factibilidad de pago del 100%.

Nombre	Saldo	Días de Antigüedad Hasta			Más de 365
		90	180	365	
Pahersan Servicios del Sureste S. A.	14,487	14,487			
Teléfonos de México, S.A.B. de C. V.	1,597	1,597			
CFE Suministrador de Servicios	50,513	50,513			
Total	66,597	66,597			

Retenciones por Pagar. Representar la obligación de la Dependencia de contribuir con el Estado/Federación mediante el pago de impuestos. Así como la retención a los trabajadores de diversas instituciones. Factibilidad de pago del 100%.

Nombre	Saldo	Días de Antigüedad Hasta			Más de 365
		90	180	365	
Retención de IVA	12,285	12,285			

CONTABLE

ISR Servicios Profesionales	8,901	8,901			
ISR por Sueldos	1,630,928	1,630,928			
Seguro de vida	12,977	12,977			
Total	1,665,091	1,665,091			

Otras Cuentas por Pagar. Representa todas las deudas pendientes de pago. Factibilidad de pago del 100%.

Nombre	Saldo	Días de Antigüedad Hasta			Más de 365
		90	180	365	
Prestamo entre cuentas	240,384	236,951	1	2,610	822
Tesorería de la Federación	1			1	
Total	240,385	236,951	1	2,611	822

Fondos y Bienes de Terceros en Garantía y/o Administración

El Instituto Tecnológico Superior de Macuspana al 31 de diciembre del 2023, no tiene Fondos y Bienes de Terceros en Garantía y/o Administración.

Pasivos Diferidos

El Instituto Tecnológico Superior de Macuspana al 31 de diciembre del 2023, no tiene Pasivos Diferidos.

Provisiones

El Instituto Tecnológico Superior de Macuspana al 31 de diciembre del 2023, no tiene Provisiones.

Otros Pasivos

CONTABLE

Representa otros pasivos de la Institución a corto plazo por un monto de 72,539, para los cuales se cuenta con una factibilidad de pago del 100%. Integrado por:

Ingresos por Clasificar. Representa el importe de los ingresos no identificados por el Instituto. Factibilidad de pago del 100%.

Nombre	Saldo	Días de Antigüedad Hasta			Más de 365
		90	180	365	
Diversas cuentas	72,539	72,280	259		
Total	72,539	72,280	259		

III) NOTAS AL ESTADO DE VARIACIÓN EN LA HACIENDA PÚBLICA

El Estado de Variación, refleja los cambios en el Patrimonio Contribuido y Generado del Institución.

Concepto	Saldo al Inicio del año	Naturaleza	Monto	Saldo al Fin de Mes
Patrimonio Contribuido	5,675,000	Acreedora		5,675,000
Patrimonio Generado de Ejercicios	18,948,992	Acreedora		18,948,992
Patrimonio Generado del Ejercicio		Acreedora	-1,885,552	-1,885,552
Total	24,623,992		-1,885,552	22,738,440

La variación al Patrimonio Generado en el Ejercicio, es a causa del incremento en la utilidad o pérdida generada del mes. La pérdida reflejada es por la depreciación de los activos.

IV) NOTAS AL ESTADO DE FLUJOS DE EFECTIVO

Efectivo y Equivalentes

Efectivo y Equivalentes		
Concepto	2023	2022
Efectivo	0	0
Bancos/Tesorería	3,407,145	3,585,307
Bancos/Dependencias y Otros	0	0
Inversiones Temporales (Hasta 3 meses)	0	0
Fondos con Afectación Específica	0	0
Depósitos de Fondos de Terceros en Garantía y/o Administración	0	0
Otros Efectivos y Equivalentes	0	0
Total	3,407,145	3,585,307

Adquisiciones de Actividades de Inversión efectivamente pagadas		
Concepto	2023	2022
Bienes Inmuebles, Infraestructura y Construcciones en Proceso	0	0
Terrenos	0	0
Viviendas	0	0
Edificios no Habitacionales	0	0
Infraestructura	0	0
Construcciones en Proceso en Bienes de Dominio Público	0	0
Construcciones en Proceso en Bienes Propios	0	0
Otros Bienes Inmuebles	0	0
Bienes Muebles	74,232	610,000
Mobiliario y Equipo de Administración	48,027	267,000
Mobiliario y Equipo Educativo y Recreativo	0	0
Equipo e Instrumental Médico y de Laboratorio	0	0

CONTABLE

Adquisiciones de Actividades de Inversión efectivamente pagadas		
Concepto	2023	2022
Vehículos y Equipo de Transporte	0	343,000
Equipo de Defensa y Seguridad	0	0
Maquinaria, Otros Equipos y Herramientas	26,205	0
Colecciones, Obras de Arte y Objetos Valiosos	0	0
Activos Biológicos	0	0
Otras Inversiones	0	0
Total	74,232	610,000

CONCILIACION DE FLUJOS DE EFECTIVO NETOS		
Concepto	2023	2022
Resultados del Ejercicio Ahorro/Desahorro	1,885,552	2,300,639
Movimientos de partidas (o rubros) que no afectan al efectivo	1,960,265	1,949,254
Depreciación	1,960,265	1,949,254
Amortización	0	0
Incrementos en las provisiones	0	0
Incremento en inversiones producido por revaluación	0	0
Ganancia/pérdida en venta de bienes muebles, inmuebles e intangibles	0	0
Incremento en cuentas por cobrar	0	0
Flujos de Efectivo Netos de las Actividades de Operación	74,713	351,385

V) CONCILIACIÓN ENTRE LOS INGRESOS PRESUPUESTARIOS Y CONTABLES, ASÍ COMO ENTRE LOS EGRESOS PRESUPUESTARIOS Y LOS GASTOS CONTABLES

CONTABLE

Instituto Tecnológico Superior de Macuspana Conciliación entre los Ingresos Presupuestarios y Contables Correspondiente del 01 de enero al 31 de diciembre de 2023 (Cifras en pesos)	
1. Total de Ingresos Presupuestarios	73,787,948
2. Más Ingresos contables no presupuestarios	0
2.1. Ingresos Financieros	0
2.2. Incremento por Variación de Inventarios	0
2.3. Disminución del Exceso de Estimaciones por Pérdida o Deterioro u Obsolescencia	0
2.4. Disminución del Exceso de Provisiones	0
2.5. Otros Ingresos y Beneficios Varios	0
2.6. Otros Ingresos Contables no Presupuestarios	0
3. Menos ingresos presupuestarios no contables	0
3.1. Aprovechamientos Patrimoniales	0
3.2. Ingresos Derivados de Financiamientos	0
3.3. Otros Ingresos Presupuestarios No Contables	0
4. Total de Ingresos Contables	73,787,948

Instituto Tecnológico Superior de Macuspana Conciliación entre los Egresos Presupuestarios y los Gastos Contables Correspondiente del 01 de enero al 31 de diciembre de 2023 (Cifras en pesos)	
1. Total de Egresos Presupuestarios	73,787,467
2. Menos Egresos Presupuestarios No Contables	1,393,531
2.1. Materias Primas y Materiales de Producción y Comercialización	0
2.2. Materiales y Suministro	1,309,299
2.3. Mobiliario y Equipo de Administración	48,027
2.4. Mobiliario y Equipo Educativo y Recreativo	0

CONTABLE

2.5. Equipo e Instrumental Médico y de Laboratorio	0
2.6. Vehículos y Equipo de transporte	0
2.7. Equipo de Defensa y Seguridad	0
2.8. Maquinaria, Otros Equipos y Herramientas	26,205
2.9. Activos Biológicos	0
2.10. Bienes Inmuebles	0
2.11. Activos Intangibles	0
2.12. Obra Pública en Bienes de Dominio Público	0
2.13. Obra Pública en Bienes Propios	0
2.14. Acciones y Participaciones de Capital	0
2.15. Compra de Títulos y Valores	0
2.16. Concesión de Préstamos	0
2.17. Inversiones en Fideicomisos, Mandatos y Otros Análogos	0
2.18. Provisiones para Contingencias y Otras Erogaciones Especiales	0
2.19. Amortización de la Deuda Pública	0
2.20. Adeudos de Ejercicios Fiscales Anteriores (ADEFAS)	0
2.21. Otros Egresos Presupuestarios No Contables	0
3. Más Gastos Contables No Presupuestarios	3,269,564
3.1 Estimaciones, Depreciaciones, Deterioros, Obsolescencia y Amortizaciones	1,960,265
3.2 Provisiones	0
3.3 Disminución de inventarios	0
3.4 Otros Gastos	0
3.5 Inversión Pública no Capitalizable	0
3.6 Materiales y Suministros (consumos)	1,309,299
3.7 Otros Gastos Contables No Presupuestales	0
4. Total de Gastos Contables	75,673,500

c) NOTAS DE MEMORIA (CUENTAS DE ORDEN)

CONTABLE

Cuentas de Orden Contables

En las cuentas de orden contables están cargados los saldos de los pasivos contingentes, los cuales son a causa de demandas laborales.

Juicios 6,925,398

Cuentas de Orden Presupuestario

Cuentas de Orden Presupuestarias de Ingresos	
Concepto	2023
Ley de Ingresos Estimada	72,962,404.00
Ley de Ingresos por Ejecutar	0.00
Modificaciones a la Ley de Ingresos Estimada	825,544.00
Ley de Ingresos Devengada	73,787,948.00
Ley de Ingresos Recaudada	73,787,948.00

Cuentas de Orden Presupuestarias de Egresos	
Concepto	2023
Presupuesto de Egresos Aprobado	72,962,404.00
Presupuesto de Egresos por Ejercer	0.00
Modificaciones al Presupuesto de Egresos Aprobado	825,544.00
Presupuesto de Egresos Comprometido	73,787,948.00

CONTABLE

Cuentas de Orden Presupuestarias de Egresos	
Concepto	2023
Presupuesto de Egresos Devengado	73,787,467.00
Presupuesto de Egresos Ejercido	73,787,467.00
Presupuesto de Egresos Pagado	72,443,240.00

Bajo protesta de decir verdad declaramos que los Estados Financieros y sus notas, son razonablemente correctos y son responsabilidad del emisor.

M.A.T.I. LEONARDO RAFAEL BOJORGES GUERENA
DIRECTOR GENERAL

LIC. GUILLERMO RAMÍREZ LEÓN
SUBDIRECTOR DE ADMINISTRACIÓN Y FINANZAS

CONTABLE

INSTITUTO TECNOLÓGICO SUPERIOR DE MACUSPANA

Cuenta Pública 2023						
Estado Analítico de Ingresos						
Del 1 de enero al 31 de diciembre de 2023						
Rubro de Ingresos	Ingreso					Diferencia 6 = 5 - 1
	Estimado	Ampliaciones y Reducciones	Modificado	Devengado	Recaudado	
	1	2	3 = 1 + 2	4	5	
Impuestos	0	0	0	0	0	0
Cuotas y Aportaciones de Seguridad Social	0	0	0	0	0	0
Contribuciones de Mejoras	0	0	0	0	0	0
Derechos	0	0	0	0	0	0
Productos	0	0	0	0	0	0
Aprovechamientos	0	0	0	0	0	0
Ingresos por Venta de Bienes, Prestación de Servicios y Otros Ingresos	4,314,732	-735,160	3,579,572	3,579,572	3,579,572	-735,160
Participaciones, Aportaciones, Convenios, Incentivos Derivados de la Colaboración Fiscal y Fondos Distintos de Aportaciones	68,647,672	1,560,704	70,208,376	70,208,376	70,208,376	1,560,704
Transferencias, Asignaciones, Subsidios y Subvenciones, y Pensiones y Jubilaciones	0	0	0	0	0	0
Ingresos Derivados de Financiamientos	0	0	0	0	0	0
TOTAL	72,962,404	825,544	73,787,948	73,787,948	73,787,948	825,544

Ingresos excedentes

Estado Analítico de Ingresos Por Fuente de Financiamiento	Ingreso					Diferencia 6 = 5 - 1
	Estimado	Ampliaciones y Reducciones	Modificado	Devengado	Recaudado	
	1	2	3 = 1 + 2	4	5	
Ingresos del Poder Ejecutivo Federal o Estatal y de los Municipios	68,647,672	1,560,704	70,208,376	70,208,376	70,208,376	1,560,704
Impuestos	0	0	0	0	0	0
Cuotas y Aportaciones de Seguridad Social	0	0	0	0	0	0
Contribuciones de Mejoras	0	0	0	0	0	0
Derechos	0	0	0	0	0	0
Productos[1]	0	0	0	0	0	0
Aprovechamientos[2]	0	0	0	0	0	0
Participaciones, Aportaciones, Convenios, Incentivos Derivados de la Colaboración Fiscal y Fondos Distintos de Aportaciones	68,647,672	1,560,704	70,208,376	70,208,376	70,208,376	1,560,704
Transferencias, Asignaciones, Subsidios y Subvenciones, y Pensiones y Jubilaciones	0	0	0	0	0	0
Ingresos de los Entes Públicos de los Poderes Legislativo y Judicial, de los Órganos Autónomos y del Sector Paraestatal o Paramunicipal, así como de las Empresas Productivas del Estado	4,314,732	-735,160	3,579,572	3,579,572	3,579,572	-735,160
Cuotas y Aportaciones de Seguridad Social	0	0	0	0	0	0
Productos[1]	0	0	0	0	0	0
Ingresos por Venta de Bienes, Prestación de Servicios y Otros Ingresos[3]	4,314,732	-735,160	3,579,572	3,579,572	3,579,572	-735,160
Transferencias, Asignaciones, Subsidios y Subvenciones, y Pensiones y Jubilaciones	0	0	0	0	0	0
Ingresos Derivados de Financiamientos	0	0	0	0	0	0
Ingresos Derivados de Financiamientos	0	0	0	0	0	0
TOTAL	72,962,404	825,544	73,787,948	73,787,948	73,787,948	825,544

Ingresos excedentes

[1] Incluye intereses que generan las cuentas bancarias de los entes públicos en productos.

[2] Incluye donativos en efectivo del Poder Ejecutivo, entre otros aprovechamientos.

[3] Se refiere a los ingresos propios obtenidos por los Poderes Legislativo y Judicial, los Órganos Autónomos y las entidades de la administración pública paraestatal y paramunicipal, por sus actividades diversas no inherentes a su operación que generan recursos y que no sean ingresos por venta de bienes o prestación de servicios, tales como donativos en efectivo, entre otros.

Cuenta Pública 2023						
Estado Analítico del Ejercicio del Presupuesto de Egresos						
Clasificación por Objeto del Gasto (Capítulo y Concepto)						
Del 1 de enero al 31 de diciembre de 2023						
Concepto	Egresos					Subejercicio
	Aprobado	Ampliaciones / (Reducciones)	Modificado	Devengado	Pagado	
	1	2	3 = 1 + 2	4	5	
						6 = 3 - 4
Servicios Personales	65,084,780	-199,669	64,885,111	64,884,630	63,607,000	481
Remuneraciones al Personal de Carácter Permanente	32,852,251	-545,776	32,306,475	32,306,475	32,306,475	0
Remuneraciones al Personal de Carácter Transitorio	0	0	0	0	0	0
Remuneraciones Adicionales y Especiales	16,594,151	888,384	17,482,535	17,482,535	17,482,535	0
Seguridad Social	8,920,996	-119,272	8,801,724	8,801,243	7,523,613	481
Otras Prestaciones Sociales y Económicas	5,752,200	-383,818	5,368,382	5,368,382	5,368,382	0
Previsiones	0	0	0	0	0	0
Pago de Estímulos a Servidores Públicos	965,182	-39,187	925,995	925,995	925,995	0
Materiales y Suministros	1,473,796	-164,497	1,309,299	1,309,299	1,309,299	0
Materiales de Administración, Emisión de Documentos y Artículos Oficiales	499,896	-213,681	286,215	286,215	286,215	0
Alimentos y Utensilios	74,928	22,584	97,512	97,512	97,512	0
Materias Primas y Materiales de Producción y Comercialización	3,000	-3,000	0	0	0	0
Materiales y Artículos de Construcción y de Reparación	99,769	73,267	173,036	173,036	173,036	0
Productos Químicos, Farmacéuticos y de Laboratorio	16,961	11,481	28,442	28,442	28,442	0
Combustibles, Lubricantes y Aditivos	541,170	2,735	543,905	543,905	543,905	0
Vestuario, Blancos, Prendas de Protección y Artículos Deportivos	138,856	-87,669	51,187	51,187	51,187	0
Materiales y Suministros para Seguridad	0	0	0	0	0	0
Herramientas, Refacciones y Accesorios Menores	99,216	29,786	129,002	129,002	129,002	0
Servicios Generales	6,203,828	1,213,771	7,417,599	7,417,599	7,351,002	0
Servicios Básicos	667,630	623,410	1,291,040	1,291,040	1,238,930	0
Servicios de Arrendamiento	191,592	-129,236	62,356	62,356	62,356	0
Servicios Profesionales, Científicos, Técnicos y Otros Servicios	2,145,877	480,739	2,626,616	2,626,616	2,626,616	0
Servicios Financieros, Bancarios y Comerciales	80,292	36,447	116,739	116,739	116,739	0
Servicios de Instalación, Reparación, Mantenimiento y Conservación	662,431	602,135	1,264,566	1,264,566	1,250,079	0
Servicios de Comunicación Social y Publicidad	17,750	52,693	70,443	70,443	70,443	0
Servicios de Traslado y Viáticos	152,008	74,130	226,138	226,138	226,138	0
Servicios Oficiales	9,248	103,661	112,909	112,909	112,909	0
Otros Servicios Generales	2,277,000	-630,208	1,646,792	1,646,792	1,646,792	0
Transferencias, Asignaciones, Subsidios y Otras Ayudas	200,000	-98,293	101,707	101,707	101,707	0
Transferencias Internas y Asignaciones al Sector Público	0	0	0	0	0	0
Transferencias al Resto del Sector Público	0	0	0	0	0	0
Subsidios y Subvenciones	0	0	0	0	0	0
Ayudas Sociales	200,000	-98,293	101,707	101,707	101,707	0
Pensiones y Jubilaciones	0	0	0	0	0	0
Transferencias a Fideicomisos, Mandatos y Otros Análogos	0	0	0	0	0	0

Cuenta Pública 2023						
Estado Analítico del Ejercicio del Presupuesto de Egresos						
Clasificación por Objeto del Gasto (Capítulo y Concepto)						
Del 1 de enero al 31 de diciembre de 2023						
Concepto	Egresos					Subejercicio
	Aprobado	Ampliaciones / (Reducciones)	Modificado	Devengado	Pagado	
	1	2	3 = 1 + 2	4	5	
						6 = 3 - 4
Transferencias a la Seguridad Social	0	0	0	0	0	0
Donativos	0	0	0	0	0	0
Transferencias al Exterior	0	0	0	0	0	0
Bienes Muebles, Inmuebles e Intangibles	0	74,232	74,232	74,232	74,232	0
Mobiliario y Equipo de Administración	0	48,027	48,027	48,027	48,027	0
Mobiliario y Equipo Educativo y Recreativo	0	0	0	0	0	0
Equipo e Instrumental Médico y de Laboratorio	0	0	0	0	0	0
Vehículos y Equipo de Transporte	0	0	0	0	0	0
Equipo de Defensa y Seguridad	0	0	0	0	0	0
Maquinaria, Otros Equipos y Herramientas	0	26,205	26,205	26,205	26,205	0
Activos Biológicos	0	0	0	0	0	0
Bienes Inmuebles	0	0	0	0	0	0
Activos Intangibles	0	0	0	0	0	0
Inversión Pública	0	0	0	0	0	0
Obra Pública en Bienes de Dominio Público	0	0	0	0	0	0
Obra Pública en Bienes Propios	0	0	0	0	0	0
Proyectos Productivos y Acciones de Fomento	0	0	0	0	0	0
Inversiones Financieras y Otras Provisiones	0	0	0	0	0	0
Inversiones para el Fomento de Actividades Productivas	0	0	0	0	0	0
Acciones y Participaciones de Capital	0	0	0	0	0	0
Compra de Títulos y Valores	0	0	0	0	0	0
Concesión de Préstamos	0	0	0	0	0	0
Inversiones en Fideicomisos, Mandatos y Otros Análogos	0	0	0	0	0	0
Otras Inversiones Financieras	0	0	0	0	0	0
Provisiones para Contingencias y Otras Erogaciones Especiales	0	0	0	0	0	0
Participaciones y Aportaciones	0	0	0	0	0	0
Participaciones	0	0	0	0	0	0
Aportaciones	0	0	0	0	0	0
Convenios	0	0	0	0	0	0
Deuda Pública	0	0	0	0	0	0
Amortización de la Deuda Pública	0	0	0	0	0	0
Intereses de la Deuda Pública	0	0	0	0	0	0
Comisiones de la Deuda Pública	0	0	0	0	0	0
Gastos de la Deuda Pública	0	0	0	0	0	0
Costos por Coberturas	0	0	0	0	0	0

PRESUPUESTARIA

Cuenta Pública 2023						
Estado Analítico del Ejercicio del Presupuesto de Egresos						
Clasificación por Objeto del Gasto (Capítulo y Concepto)						
Del 1 de enero al 31 de diciembre de 2023						
Concepto	Egresos					Subejercicio 6 = 3 - 4
	Aprobado	Ampliaciones / (Reducciones)	Modificado	Devengado	Pagado	
	1	2	3 = 1 + 2	4	5	
Apoyos Financieros	0	0	0	0	0	0
Adeudos de Ejercicios Fiscales Anteriores (ADEFAS)	0	0	0	0	0	0
Total del Gasto	72,962,404	825,544	73,787,948	73,787,467	72,443,240	481



Cuenta Pública 2023						
Estado Analítico del Ejercicio del Presupuesto de Egresos						
Clasificación Administrativa						
Del 1 de enero al 31 de diciembre de 2023						
Concepto	Egresos					Subejercicio
	Aprobado	Ampliaciones / Reducciones	Modificado	Devengado	Pagado	
	1	2	3 = 1 + 2	4	5	
Departamento de Centro de Información	1,347,280	84,599	1,431,879	1,431,879	1,403,990	0
Departamento de Ciencias Básicas	4,532,261	91,775	4,624,036	4,624,036	4,527,114	0
Departamento de Comunicación y Difusión	579,963	28,309	608,272	608,272	597,292	0
Departamento de Desarrollo Académico	1,058,420	6,595	1,065,015	1,065,015	1,042,638	0
Departamento de Planeación y Presupuesto	680,919	338,845	1,019,764	1,019,764	1,005,365	0
Departamento de Recursos Humanos	2,871,085	-112,127	2,758,958	2,758,958	2,738,891	0
Departamento de Recursos Materiales y Servicios Generales	7,892,940	1,370,584	9,263,524	9,263,524	9,115,924	0
Departamento de Residencias Profesionales y Servicio Social	498,167	41,303	539,470	539,470	528,490	0
Departamento de Servicios Escolares	1,372,297	65,867	1,438,164	1,438,164	1,413,746	0
Departamento de Soporte Técnico	814,090	159,418	973,508	973,508	956,232	0
Departamento de Tesorería y Contabilidad	1,596,425	354,581	1,951,006	1,950,997	1,920,250	9
Departamento de Vinculación, Gestión y Extensión	1,175,618	20,302	1,195,920	1,195,920	1,177,289	0
Dirección Académica, Investigación y Posgrado	1,364,229	-59,320	1,304,909	1,304,909	1,280,669	0
Dirección de Vinculación y Extensión	2,081,203	71,039	2,152,242	2,152,242	2,110,483	0
Dirección General	2,221,649	1,001,488	3,223,137	3,223,137	3,185,751	0
División de Ingeniería Alimentarias	2,505,162	202,715	2,707,877	2,707,877	2,638,103	0
División de Ingeniería Civil	2,999,971	-246,092	2,753,879	2,753,879	2,697,255	0
División de Ingeniería de Gestión Empresarial	3,818,892	84,449	3,903,341	3,903,341	3,808,933	0
División de Ingeniería Electromecánica	2,936,305	104,791	3,041,096	3,041,096	2,978,053	0
División de Ingeniería en Sistemas Computacionales	5,864,836	429,443	6,294,279	6,294,279	6,169,921	0
División de Ingeniería Industrial	5,477,806	-140,024	5,337,782	5,337,782	5,222,275	0
División de Ingeniería Mecatrónica	3,747,979	242,156	3,990,135	3,989,693	3,921,209	442
División de Ingeniería Petrolera	1,428,757	-18,092	1,410,665	1,410,665	1,396,125	0
Subdirección Académica	5,808,744	-162,415	5,646,329	5,646,329	5,533,675	0
Subdirección de Administración y Finanzas	5,321,870	-3,709,779	1,612,091	1,612,091	1,590,146	0
Subdirección de Investigación y Posgrado	789,276	297,882	1,087,158	1,087,158	1,069,816	0
Subdirección de Planeación y Evaluación	878,791	279,424	1,158,215	1,158,185	1,140,798	30
Subdirección de Vinculación	1,038,329	-41,601	996,728	996,728	979,341	0
Unidad de Acceso a la Información	259,140	39,429	298,569	298,569	293,466	0

PRESUPUESTARIA



Cuenta Pública 2023						
Estado Analítico del Ejercicio del Presupuesto de Egresos						
Clasificación Administrativa						
Del 1 de enero al 31 de diciembre de 2023						
Concepto	Egresos					Subejercicio
	Aprobado	Ampliaciones / Reducciones	Modificado	Devengado	Pagado	
	1	2	3 = 1 + 2	4	5	
Total del Gasto	72,962,404	825,544	73,787,948	73,787,467	72,443,260	481



Cuenta Pública 2023						
Estado Analítico del Ejercicio del Presupuesto de Egresos						
Clasificación Administrativa						
Del 1 de enero al 31 de diciembre de 2023						
Concepto	Egresos					Subejercicio
	Aprobado	Ampliaciones y Reducciones	Modificado	Devengado	Pagado	
	1	2	3 = 1 + 2	4	5	
Poder Ejecutivo	0	0	0	0	0	0
Poder Legislativo	0	0	0	0	0	0
Poder Judicial	0	0	0	0	0	0
Órganos Autónomos	0	0	0	0	0	0
Total del Gasto	0	0	0	0	0	0



Cuenta Pública 2023						
Estado Analítico del Ejercicio del Presupuesto de Egresos						
Clasificación Administrativa						
Del 1 de enero al 31 de diciembre de 2023						
Concepto	Egresos					Subejercicio
	Aprobado	Ampliaciones / Reducciones	Modificado	Devengado	Pagado	
	1	2	3 = 1 + 2	4	5	
Entidades Paraestatales y Fideicomisos No Empresariales y No Financieros	0	0	0	0	0	0
Instituciones Públicas de la Seguridad Social	0	0	0	0	0	0
Entidades Paraestatales Empresariales No Financieras con Participación Estatal Mayoritaria	0	0	0	0	0	0
Fideicomisos Empresariales No Financieros con Participación Estatal Mayoritaria	0	0	0	0	0	0
Entidades Paraestatales Empresariales Financieras Monetarias con Participación Estatal Mayoritaria	0	0	0	0	0	0
Entidades Paraestatales Empresariales Financieras No Monetarias con Participación Estatal Mayoritaria	0	0	0	0	0	0
Fideicomisos Financieros Públicos con Participación Estatal Mayoritaria	0	0	0	0	0	0
Total del Gasto	0	0	0	0	0	0

INSTITUTO TECNOLÓGICO SUPERIOR DE MACUSPANA

CUENTA PÚBLICA

2023



TABASCO

Cuenta Pública 2023						
Estado Analítico del Ejercicio del Presupuesto de Egresos						
Clasificación Funcional (Finalidad y Función)						
Del 1 de enero al 31 de diciembre de 2023						
Concepto	Egresos					Subejercicio
	Aprobado	Ampliaciones / Reducciones	Modificado	Devengado	Pagado	
	1	2	3 = 1 + 2	4	5	
						6 = 3 - 4
Gobierno	0	0	0	0	0	0
Legislación	0	0	0	0	0	0
Justicia	0	0	0	0	0	0
Coordinación de la Política de Gobierno	0	0	0	0	0	0
Relaciones Exteriores	0	0	0	0	0	0
Asuntos Financieros y Hacendarios	0	0	0	0	0	0
Seguridad Nacional	0	0	0	0	0	0
Asuntos de Orden Público y de Seguridad Interior	0	0	0	0	0	0
Otros Servicios Generales	0	0	0	0	0	0
Desarrollo Social	72,962,404	825,544	73,787,948	73,787,467	72,443,240	481
Protección Ambiental	0	0	0	0	0	0
Vivienda y Servicios a la Comunidad	0	0	0	0	0	0
Salud	0	0	0	0	0	0
Recreación, Cultura y Otras Manifestaciones Sociales	0	0	0	0	0	0
Educación	72,962,404	825,544	73,787,948	73,787,467	72,443,240	481
Protección Social	0	0	0	0	0	0
Otros Asuntos Sociales	0	0	0	0	0	0
Desarrollo Económico	0	0	0	0	0	0
Asuntos Económicos, Comerciales y laborales en General	0	0	0	0	0	0
Agropecuaria, Silvicultura, Pesca y Caza	0	0	0	0	0	0
Combustibles y Energía	0	0	0	0	0	0
Minería, Manufacturas y Construcción	0	0	0	0	0	0
Transporte	0	0	0	0	0	0
Comunicaciones	0	0	0	0	0	0
Turismo	0	0	0	0	0	0
Ciencia, Tecnología e Innovación	0	0	0	0	0	0
Otras Industrias y Otros Asuntos Económicos	0	0	0	0	0	0
Otras no Clasificadas en Funciones Anteriores	0	0	0	0	0	0
Transacciones de la Deuda Pública / Costo Financiero de la Deuda	0	0	0	0	0	0
Transferencias, Participaciones y Aportaciones entre Diferentes Niveles y Ordenes de Gobierno	0	0	0	0	0	0
Saneamiento del Sistema Financiero	0	0	0	0	0	0
Adeudos de Ejercicios Fiscales Anteriores	0	0	0	0	0	0
Total del Gasto	72,962,404	825,544	73,787,948	73,787,467	72,443,240	481

[Handwritten signature]
a

PRESUPUESTARIA

Cuenta Pública 2023						
Estado Analítico del Ejercicio del Presupuesto de Egresos						
Clasificación Económica (por tipo de Gasto)						
Del 1 de enero al 31 de diciembre de 2023						
Concepto	Egresos					Subejercicio
	Aprobado	Ampliaciones / Reducciones	Modificado	Devengado	Pagado	
	1	2	3 = 1 + 2	4	5	
Gasto Corriente	72,962,404	751,312	73,713,716	73,713,235	72,369,008	481
Gasto de Capital	0	74,232	74,232	74,232	74,232	0
Amortización de la Deuda y Disminución de Pasivos	0	0	0	0	0	0
Pensiones y Jubilaciones	0	0	0	0	0	0
Participaciones	0	0	0	0	0	0
Total del Gasto	72,962,404	825,544	73,787,948	73,787,467	72,443,240	481





Cuenta Pública 2023 Endeudamiento Neto Del 1 de enero al 31 de diciembre de 2023			
Identificación de Crédito o Instrumento	Contratación/Colocación	Amortización	Endeudamiento Neto
	A	B	C = A - B
Créditos Bancarios			
El Instituto Tecnológico Superior de Macuspana al 31 de diciembre de 2023, no tiene Créditos Bancarios.	0	0	0
Total Créditos Bancarios	0	0	0
Otros instrumentos de Deuda			
El Instituto Tecnológico Superior de Macuspana al 31 de diciembre de 2023, no tiene Otros Instrumentos de Deuda.	0	0	0
Total Otros Instrumentos de Deuda	0	0	0
TOTAL	0	0	0

INSTITUTO TECNOLÓGICO SUPERIOR DE MACUSPANA

CUENTA PÚBLICA

2023



Cuenta Pública 2023 Intereses de la Deuda Del 1 de enero al 31 de diciembre de 2023		
Identificación de Crédito o Instrumento	Devengado	Pagado
Créditos Bancarios		
El Instituto Tecnológico Superior de Macuspana al 31 de diciembre de 2023, no tiene Intereses de Créditos Bancarios.	0	0
Total de Intereses de Créditos Bancarios	0	0
Otros Instrumentos de Deuda		
El Instituto Tecnológico Superior de Macuspana al 31 de diciembre de 2023, no tiene Intereses de Otros Instrumentos de Deuda.	0	0
Total de Intereses de Otros Instrumentos de Deuda	0	0
TOTAL	0	0

PRESUPUESTARIA

Cuenta Pública 2023
 Indicadores de Postura Fiscal
 Del 1 de enero al 31 de diciembre de 2023

Concepto	Estimado	Devengado	Pagado ³
I. Ingresos Presupuestarios (I = 1 + 2)	72,962,404	73,787,948	73,787,948
1. Ingresos del Gobierno de la Entidad Federativa ¹	0	0	0
2. Ingresos del Sector Paraestatal ¹	72,962,404	73,787,948	73,787,948
II. Egresos Presupuestarios (II = 3 + 4)	72,962,404	73,787,467	72,443,240
3. Egresos del Gobierno de la Entidad Federativa ²	0	0	0
4. Egresos del Sector Paraestatal ²	72,962,404	73,787,467	72,443,240
III. Balance Presupuestario (Superávit o Déficit) (III = I - II)	0	481	1,344,708

Concepto	Estimado	Devengado	Pagado ³
III. Balance Presupuestario (Superávit o Déficit)	0	481	1,344,708
IV. Intereses, Comisiones y Gastos de la Deuda	0	0	0
V. Balance Primario (Superávit o Déficit) (V = III - IV)	0	481	1,344,708

Concepto	Estimado	Devengado	Pagado ³
A. Financiamiento	0	0	0
B. Amortización de la Deuda	0	0	0
C. Endeudamiento ó Desendeudamiento (C = A - B)	0	0	0

¹ Los Ingresos que se presentan son los ingresos presupuestario totales sin incluir los ingresos por financiamientos. Los Ingresos del Gobierno de la Entidad Federativa corresponden a los del Poder Ejecutivo, Legislativo Judicial y Autónomos

² Los egresos que se presentan son los egresos presupuestarios totales sin incluir los egresos por amortización. Los egresos del Gobierno de la Entidad Federativa corresponden a los del Poder Ejecutivo, Legislativo, Judicial y Órganos Autónomos

³ Para Ingresos se reportan los ingresos recaudados; para egresos se reportan los egresos pagados

Cuenta Pública 2023						
Gasto por Categoría Programática						
Del 1 de enero al 31 de diciembre de 2023						
Concepto	Egresos					Subejercicio
	Aprobado	Ampliaciones / Reducciones	Modificado	Devengado	Pagado	
	1	2	3 = 1 + 2	4	5	
Programas	72,962,404	825,544	73,787,948	73,787,467	72,443,240	481
Subsidios: Sectores Social y Privado o Entidades Federativas y Municipios	0	0	0	0	0	0
Sujetos a Reglas de Operación	0	0	0	0	0	0
Otros Subsidios	0	0	0	0	0	0
Desempeño de las Funciones	1,501,835	341,107	1,842,942	1,842,942	1,842,942	0
Prestación de Servicios Públicos	693,942	-222,443	471,499	471,499	471,499	0
Provisión de Bienes Públicos	0	0	0	0	0	0
Planeación, Seguimiento y Evaluación de Políticas Públicas	807,893	563,550	1,371,443	1,371,443	1,371,443	0
Promoción y Fomento	0	0	0	0	0	0
Regulación y Supervisión	0	0	0	0	0	0
Funciones de las Fuerzas Armadas (Únicamente Gobierno Federal)	0	0	0	0	0	0
Específicos	0	0	0	0	0	0
Proyectos de Inversión	0	0	0	0	0	0
Administrativos y de Apoyo	71,460,569	484,437	71,945,006	71,944,525	70,600,298	481
Apoyo al Proceso Presupuestario y para Mejorar la Eficiencia Institucional	71,460,569	484,437	71,945,006	71,944,525	70,600,298	481
Apoyo a la Función Pública y al Mejoramiento de la Gestión	0	0	0	0	0	0
Operaciones Ajenas	0	0	0	0	0	0
Compromisos	0	0	0	0	0	0
Obligaciones de Cumplimiento de Resolución Jurisdiccional	0	0	0	0	0	0
Desastres Naturales	0	0	0	0	0	0
Obligaciones	0	0	0	0	0	0
Pensiones y Jubilaciones	0	0	0	0	0	0
Aportaciones a la Seguridad Social	0	0	0	0	0	0
Aportaciones a Fondos de Estabilización	0	0	0	0	0	0
Aportaciones a Fondos de Inversión y Reestructura de Pensiones	0	0	0	0	0	0
Programas de Gastos Federalizado (Gobierno Federal)	0	0	0	0	0	0
Gasto Federalizado	0	0	0	0	0	0
Participaciones a Entidades Federativas y Municipios	0	0	0	0	0	0
Costo Financiero, Deuda o Apoyos a Deudores y Ahorradores de la Banca	0	0	0	0	0	0
Adeudos de Ejercicios Fiscales Anteriores	0	0	0	0	0	0
Total del Gasto	72,962,404	825,544	73,787,948	73,787,467	72,443,240	481

PROGRAMÁTICA

PROGRAMAS Y PROYECTOS DE INVERSIÓN

El Instituto Tecnológico Superior de Macuspana al 31 de diciembre del 2023, no tiene ninguna Programa de Inversión.



INDICADORES DE RESULTADOS

Nivel	Resumen Narrativo	Indicador	Método de Cálculo	Fórmula	Frecuencia	Tipo Dimensión Trayectoria	Meta Programada	Seguimiento del Período	Seguimiento Anual
Fin	Contribuir a refrendar a la población el derecho pleno a una educación de calidad, en condiciones de Inclusión, equidad e igualdad sustantiva, que permita expandir sus conocimientos, habilidades y actitudes, favoreciendo el desarrollo sostenible de la entidad, mediante el aumento de egresados anuales del ITSM, incorporados en el sector productivo según el tiempo estipulado en su programa de estudio.	Porcentaje de egresados incorporados en el sector laboral.	Porcentual	$ESL/TE*100$	Anual	Estratégico- Eficacia- Ascendente			
Causas de Variaciones:									
Efectos de Variaciones:									
Observaciones: Sin seguimiento.									
Propósito	Los alumnos que egresan del ITSM, finalizan su formación en educación superior conforme al tiempo estipulado.	Porcentaje de eficiencia terminal	Porcentual	$EG/EIG*100$	Anual	Estratégico- Eficacia- Ascendente		38.652	38.652
Causas de Variaciones:									
Efectos de Variaciones:									
Observaciones: Este indicador se presente en la finalidad de dar a conocer un avance por motivos del informe, pero aun no está finalizado.									

[Handwritten signature and initials]

Componente C01	Población estudiantil en educación superior atendida.	Porcentaje de estudiantes en educación Superior.	de	Porcentual	MEI/ELE*100	Semestre	Gestión-Eficacia-Ascendente	1.106	1.966	
Causas de Variaciones:										
Efectos de Variaciones:										
Observaciones: Este indicador se presenta avance con corte a septiembre, pero se logra la meta.										
Actividad C0102	Atención en asesorías académicas a los estudiantes inscritos.	Porcentaje de estudiantes atendidos en asesorías académicas	de	Porcentual	EAA/MEI*100	Trimestral	Gestión-Eficacia-Ascendente	0	62.665	153.065
Causas de Variaciones: Esta información es a mitad, es intersemestral.										
Efectos de Variaciones: Aun no se finaliza el semestre y se sigue atendiendo a los estudiantes.										
Observaciones:										
Actividad C0103	Asignación de Beca.	Porcentaje de estudiantes becados	de	Porcentual	EBA/MEI*100	Trimestral	Gestión-Eficiencia-Ascendente	71.947	70.226	232.679
Causas de Variaciones:										
Efectos de Variaciones:										
Observaciones:										
Actividad C0104	Atención psicológica a estudiantes inscritos	Porcentaje de estudiantes atendidos por asesorías psicológicas.	de	Porcentual	EAPS/MEI*100	Trimestral	Gestión-Eficacia-Ascendente	0	32.703	51.125

44

Causas de Variaciones: Se implemento como estrategia para el inicio del ciclo escolar 2023-2024 atender a toda la población de 1er. semestre por medio de actividad complementaria grupal "ADAPTACIÓN A MI VIDA UNIVERSITARIA"									
Efectos de Variaciones: Se logra atender de manera psicológica a mas estudiantes para su adaptación en el cambio de nivel educativo y asi lograr de manera positiva su desempeño.									
Observaciones:									
Actividad CD105	Ejecución de recursos autorizados para el servicio administrativo y de docencia.	Porcentaje de ejecución de recursos autorizados para el servicio administrativo y de docencia.	Porcentual	GE/GO*100	Trimestral	Gestión-Eficiencia-Ascendente	25	25	75.624
Causas de Variaciones:									
Efectos de Variaciones:									
Observaciones:									
Actividad CD106	Mantenimiento a infraestructura del Instituto	Porcentaje de mantenimiento a infraestructura.	Porcentual	MPYCR/MP*100	Trimestral	Gestión-Eficacia-Ascendente	25	25	75
Causas de Variaciones:									
Efectos de Variaciones:									
Observaciones:									
Actividad CD101	Implementación del programa de tutorías para los estudiantes inscritos del instituto.	Porcentaje de estudiantes en el programa de tutorías.	Porcentual	EIP/EAT*100	Trimestral	Gestión-Eficacia-Ascendente	97.984	100	300
Causas de Variaciones:									

Efectos de Variaciones:									
Observaciones:									
Actividad C0201	Atención a estudiantes inscritos en actividades culturales y deportivas	Porcentaje de estudiantes inscritos en actividades culturales y deportivas.	Porcentual	EIAS/MEI*100	Trimestral	Gestión-Eficiencia-Ascendente	0	30.812	66.291
Causas de Variaciones: Regularización de estudiantes rezagados en actividades extraescolares.									
Efectos de Variaciones: Regularización de estudiantes en cumplimiento de créditos por actividades deportivas y culturales.									
Observaciones:									
Actividad C0202	Inscripción de estudiantes en servicio social	Porcentaje de estudiantes inscritos en servicio social	Porcentual	ESS/EQDSS*100	Trimestral	Gestión-Eficiencia-Ascendente	96.296	93.333	288.453
Causas de Variaciones:									
Efectos de Variaciones:									
Observaciones:									
Componente C02	Población estudiantil atendida en actividades de formación curricular.	Porcentaje de estudiantes en actividades de formación curricular.	Porcentual	EAC/EDCA*100	Semestral	Gestión-Eficacia-Ascendente		96.955	190.288
Causas de Variaciones:									
Efectos de Variaciones:									
Observaciones: Este indicador se presenta seguimiento con corte a septiembre pero se logra la meta.									

INSTITUTO TECNOLÓGICO SUPERIOR DE MACUSPANA

Actividad C0204	Atención a estudiantes inscritos en residencia profesional.	Porcentaje de estudiantes inscritos en residencia profesional.	Porcentual	EIRP/EDRP*100	Trimestral	Gestión-Eficacia-Ascendente	80	88.05	174.16
Causas de Variaciones: Se implementa como estrategia que estudiantes adelanten materias pra que su residencia profesional quede libre.									
Efectos de Variaciones: Mayor número de estudiantes inscritos en residenci profesional.									
Observaciones:									
Actividad C0203	Atención a estudiantes en actividades complementarias.	Porcentaje de estudiantes en actividades complementarias	Porcentual	EAC/EDAC*100	Trimestral	Gestión-Eficacia-Ascendente	94.66	99.248	299.248
Causas de Variaciones:									
Efectos de Variaciones:									
Observaciones:									
Componente C03	Población docente en formación y actualización capacitada	Porcentaje de personal docente capacitado del ITSM	Porcentual	PDC/TPD*100	Semestral	Gestión-Eficiencia-Ascendente		93.103	93.103
Causas de Variaciones:									
Efectos de Variaciones:									
Observaciones: Este indicador es un avance con corte a septiembre pero se logra la meta del indicador.									
Actividad C0301	Capacitación en Formación para el Personal Docente.	Porcentaje de Docente capacitado en formación docente.	Porcentual	DCF/TC*	Trimestral	Gestión-Eficiencia-Ascendente	0	89.655	89.655

PROGRAMÁTICA

Causas de Variaciones:									
Efectos de Variaciones:									
Observaciones:									
Actividad C0302	Capacitación en Actualización para el personal Docente	Porcentaje de Capacitación de Actualización Docente.	Porcentual	DCA/TD*100	Trimestral	Gestión-Eficiencia-Ascendente	0	84.482	84.482
Causas de Variaciones: Se abrieron capacitaciones en actualización por parte del TecNM en línea.									
Cursos y Diplomados en actualización en línea gratuitos.									
Efectos de Variaciones: Se capacita en actualización de manera oportuna al personal docente.									
Observaciones:									
Actividad C0303	Obtención del Perfil Deseable en Docente.	Porcentaje de docente con perfil Deseable.	Porcentual	DCPD/TD*100	Trimestral	Gestión-Eficiencia-Ascendente	0	1.724	1.724
Causas de Variaciones: TecNM, aun no emite resultados de convocatoria de PRODEP									
Efectos de Variaciones: No se conoce si se logra el perfil deseable.									
Observaciones: Este indicador es con corte a septiembre y se informa por motivos de informe de gobierno.									

BN

ay

INSTITUTO TECNOLÓGICO SUPERIOR DE MACUSPANA

CUENTA PÚBLICA

2023



TABASCO

Cuenta Pública 2023
Estado de Situación Financiera Detallado - LDF
Al 31 de diciembre de 2022 y al 31 de diciembre de 2023
(PESOS)

Concepto	31 de diciembre 2023	31 de diciembre 2022	Concepto	31 de diciembre 2023	31 de diciembre 2022
ACTIVO			PASIVO		
Activo Circulante			Activo Circulante		
a. Efectivo y Equivalentes (a=a1+a2+a3+a4+a5+a6+a7)	3,407,145	3,585,307	a. Cuentas por Pagar a Corto Plazo (a=a1+a2+a3+a4+a5+a6+a7+a8+a9)	3,706,450	3,428,348
a1) Efectivo	0	0	a1) Servicios Personales por Pagar a Corto Plazo	1,734,377	1,580,479
a2) Bancos/Tesorería	3,407,145	3,585,307	a2) Proveedores por Pagar a Corto Plazo	66,597	283,606
a3) Bancos/Dependencias y Otros	0	0	a3) Contratistas por Obras Públicas por Pagar a Corto Plazo	0	0
a4) Inversiones Temporales (Hasta 3 meses)	0	0	a4) Participaciones y Aportaciones por Pagar a Corto Plazo	0	0
a5) Fondos con Afectación Específica	0	0	a5) Transferencias Otorgadas por Pagar a Corto Plazo	0	0
a6) Depósitos de Fondos de Terceros en Garantía y/o Administración	0	0	a6) Intereses, Comisiones y Otros Gastos de la Deuda Pública por Pagar a Corto Plazo	0	0
a7) Otros Efectivos y Equivalentes	0	0	a7) Retenciones y Contribuciones por Pagar a Corto Plazo	1,665,091	1,438,690
b. Derechos a Recibir Efectivo o Equivalentes (b=b1+b2+b3+b4+b5+b6+b7)	2,980,387	2,620,961	a8) Devoluciones de la Ley de Ingresos por Pagar a Corto Plazo	0	0
b1) Inversiones Financieras de Corto Plazo	0	0	a9) Otras Cuentas por Pagar a Corto Plazo	240,385	125,573
b2) Cuentas por Cobrar a Corto Plazo	2,608,061	2,608,061	b. Documentos por Pagar a Corto Plazo (b=b1+b2+b3)	0	0
b3) Deudores Diversos por Cobrar a Corto Plazo	372,326	12,900	b1) Documentos Comerciales por Pagar a Corto Plazo	0	0
b4) Ingresos por Recuperar a Corto Plazo	0	0	b2) Documentos con Contratistas por Obras Públicas por Pagar a Corto Plazo	0	0
b5) Deudores por Anticipos de la Tesorería a Corto Plazo	0	0	b3) Otros Documentos por Pagar a Corto Plazo	0	0
b6) Préstamos Otorgados a Corto Plazo	0	0	c. Porción a Corto Plazo de la Deuda Pública a Largo Plazo (c=c1+c2)	0	0
b7) Otros Derechos a Recibir Efectivo o Equivalentes a Corto Plazo	0	0	c1) Porción a Corto Plazo de la Deuda Pública	0	0
c. Derechos a Recibir Bienes o Servicios (c=c1+c2+c3+c4+c5)	0	0	c2) Porción a Corto Plazo de Arrendamiento Financiero	0	0
c1) Anticipo a Proveedores por Adquisición de Bienes y Prestación de Servicios a Corto Plazo	0	0	d. Títulos y Valores a Corto Plazo	0	0
c2) Anticipo a Proveedores por Adquisición de Bienes Inmuebles y Muebles a Corto Plazo	0	0	e. Pasivos Diferidos a Corto Plazo (e=e1+e2+e3)	0	0
c3) Anticipo a Proveedores por Adquisición de Bienes Intangibles a Corto Plazo	0	0	e1) Ingresos Cobrados por Adelantado a Corto Plazo	0	0
c4) Anticipo a Contratistas por Obras Públicas a Corto Plazo	0	0	e2) Intereses Cobrados por Adelantado a Corto Plazo	0	0
c5) Otros Derechos a Recibir Bienes o Servicios a Corto Plazo	0	0	e3) Otros Pasivos Diferidos a Corto Plazo	0	0
d. Inventarios (d=d1+d2+d3+d4+d5)	0	0	f. Fondos y Bienes de Terceros en Garantía y/o Administración a Corto Plazo (f=f1+f2+f3+f4+f5+f6)	0	0
d1) Inventario de Mercancías para Venta	0	0	f1) Fondos en Garantía a Corto Plazo	0	0
d2) Inventario de Mercancías Terminadas	0	0	f2) Fondos en Administración a Corto Plazo	0	0
d3) Inventario de Mercancías en Proceso de Elaboración	0	0	f3) Fondos Contingentes a Corto Plazo	0	0
d4) Inventario de Materias Primas, Materiales y Suministros para Producción	0	0	f4) Fondos de Fideicomisos, Mandatos y Contratos Análogos a Corto Plazo	0	0
d5) Bienes en Tránsito	0	0	f5) Otros Fondos de Terceros en Garantía y/o Administración a Corto Plazo	0	0
e. Almacenes	0	0	f6) Valores y Bienes en Garantía a Corto Plazo	0	0
f. Estimación por Pérdida o Deterioro de Activos Circulantes (f=f1+f2)	0	0	g. Provisiones a Corto Plazo (g=g1+g2+g3)	0	0
f1) Estimación para Cuentas Incobrables por Derechos a Recibir Efectivo o Equivalentes	0	0	g1) Provisión para Demandas y Juicios a Corto Plazo	0	0
f2) Estimación por Deterioro de Inventarios	0	0	g2) Provisión para Contingencias a Corto Plazo	0	0
g. Otros Activos Circulantes (g=g1+g2+g3+g4)	0	0	g3) Otras Provisiones a Corto Plazo	0	0
g1) Valores en Garantía	0	0	h. Otros Pasivos a Corto Plazo (h=h1+h2+h3)	72,539	169,858
g2) Bienes en Garantía(excluye depósitos de fondos)	0	0	h1) Ingresos por Clasificar	72,539	169,858
g3) Bienes Derivados de Embargos, Decomisos, Aseguramientos y Dación en pago	0	0	h2) Recaudación por Participar	0	0
g4) Adquisición con Fondos de Terceros	0	0	h3) Otros Pasivos Circulantes	0	0
IA. Total de Activos Circulantes (IA=a+b+c+d+e+f+g)	6,387,532	6,206,268	IIA. Total de Pasivos Circulantes (IIA=a+b+c+d+e+f+g+h)	3,778,989	3,598,206
Activo No Circulante			Pasivo No Circulantes		
a. Inversiones Financieras a Largo Plazo	0	0	a. Cuentas por Pagar a Largo Plazo	0	0
b. Derechos a Recibir Efectivo o Equivalentes a Largo Plazo	0	0	b. Documentos por Pagar a Largo Plazo	0	0
c. Bienes Inmuebles, Infraestructura y Construcciones en Proceso	50,273,215	50,273,215	c. Deuda Pública a Largo Plazo	0	0
d. Bienes Muebles	31,504,648	31,430,416	d. Pasivos Diferidos a Largo Plazo	0	0
e. Activos Intangibles	3,355,283	3,355,283	e. Fondos y Bienes de Terceros en Garantía y/o en Administración a Largo Plazo	0	0
f. Depreciación, Deterioro y Amortización Acumulada de Bienes	-65,003,249	-63,042,984	f. Provisiones a Largo Plazo	0	0
g. Activos Diferidos	0	0	h. Total de Pasivos No Circulantes (IIIB=a+b+c+d+e+f)	0	0
h. Estimación por Pérdida o Deterioro de Activos no Circulantes	0	0	II. Total del Pasivo (II=IIA+IIIB)	3,778,989	3,598,206
i. Otros Activos No Circulantes	0	0	HACIENDA PÚBLICA/PATRIMONIO		
			IIIA. Hacienda Pública/Patrimonio Contribuido (IIIA=a+b+c)	5,675,000	5,675,000

Cuenta Pública 2023					
Estado de Situación Financiera Detallado - LDF					
Al 31 de diciembre de 2022 y al 31 de diciembre de 2023					
(PESOS)					
Concepto	2023	31 de diciembre 2022	Concepto	2023	31 de diciembre 2022
IB. Total de Activos No Circulantes (B=a+b+c+d+e+f+g+h+i)	20,129,897	22,015,930	a. Aportaciones	0	0
I. Total del Activo (I=IA+IB)	26,517,429	28,222,198	b. Donaciones de Capital	5,675,000	5,675,000
			c. Actualización de la Hacienda Pública/ Patrimonio	0	0
			IIIB. Hacienda Pública/Patrimonio Generado (IIIB=a+b+c+d+e)	17,063,440	18,948,992
			a. Resultados del Ejercicio (Ahorro / Desahorro)	-1,865,552	-2,300,639
			b. Resultados de Ejercicios Anteriores	18,948,992	21,249,631
			c. Revalúos	0	0
			d. Reservas	0	0
			e. Rectificaciones de Resultados de Ejercicios Anteriores	0	0
			IIIC. Exceso o Insuficiencia en la Actualización de la Hacienda Pública/Patrimonio (IIIC=a-b)	0	0
			a. Resultado por Posición Monetaria	0	0
			b. Resultado por Tenencia de Activos no Monetarios	0	0
			III. Total Hacienda Pública/ Patrimonio (III=IIIA+IIIB+IIIC)	22,738,440	24,623,992
			IV. Total del Pasivo y Hacienda Pública / Patrimonio (IV=II+III)	26,517,429	28,222,198

Cuenta Pública 2023 Informe Analítico de la Deuda Pública y Otros Pasivos - LDF Del 1 de enero al 31 de diciembre de 2023 (PESOS)							
Denominación de la Deuda Pública y Otros Pasivos (c)	Saldo al 31 de diciembre de 2022 (d)	Disposiciones de Periodo (e)	Amortizaciones del Periodo (f)	Revaluaciones, Reclasificaciones y Otros Ajustes (g)	Saldo Final del Periodo (h) h=d+e+f+g	Pago de Intereses del Periodo (i)	Pago de Comisiones y demás costos asociados durante el Periodo (j)
1. Deuda Pública (1=A+B)	0	0	0	0	0	0	0
A. Corto Plazo (A=a1+a2+a3)	0	0	0	0	0	0	0
a1) Instituciones de Crédito	0	0	0	0	0	0	0
a2) Títulos y Valores	0	0	0	0	0	0	0
a3) Arrendamientos Financieros	0	0	0	0	0	0	0
B. Largo Plazo (B=b1+b2+b3)	0	0	0	0	0	0	0
b1) Instituciones de Crédito	0	0	0	0	0	0	0
b2) Títulos y Valores	0	0	0	0	0	0	0
b3) Arrendamientos Financieros	0	0	0	0	0	0	0
2. Otros Pasivos	3,598,206				3,778,989		
3. Total de la Deuda Pública y Otros Pasivos (3=1+2)	3,598,206	0	0	0	3,778,989	0	0
4. Deuda Contingente 1 (Informativo)	0	0	0	0	0	0	0
A. Deuda Contingente 1	0	0	0	0	0	0	0
B. Deuda Contingente 2	0	0	0	0	0	0	0
C. Deuda Contingente XX	0	0	0	0	0	0	0
5. Valor de Instrumentos Bono Cupón Cero 2 (Informativo)	0	0	0	0	0	0	0
A. Instrumento Bono Cupón Cero 1	0	0	0	0	0	0	0
B. Instrumento Bono Cupón Cero 2	0	0	0	0	0	0	0
C. Instrumento Bono Cupón Cero XX	0	0	0	0	0	0	0

1 Se refiere a cualquier Financiamiento sin fuente o garantía de pago definida, que sea asumida de manera solidaria o subsidiaria por las Entidades Federativas con sus Municipios, organismos descentralizados y empresas de participación estatal mayoritaria y fideicomisos, locales o municipales, y por los Municipios con sus respectivos organismos descentralizados y empresas de participación municipal mayoritaria.

2 Se refiere al valor del Bono Cupón Cero que respalda el pago de los créditos asociados al mismo (Activo).

Obligaciones a Corto Plazo	Monto Contratado (l)	Plazo Pactado (m)	Tasa de Interés (n)	Comisiones y Costos Relacionados (o)	Tasa Efectiva (p)
6. Obligaciones a Corto Plazo (Informativo)	0	0		0	
A. Crédito 1	0	0		0	
A. Crédito 2	0	0		0	
A. Crédito XX	0	0		0	

ADICIONAL LDF

Cuenta Pública 2023 Informe Analítico de Obligaciones Diferentes de Financiamientos - LDF Del 1 de enero al 31 de diciembre de 2023 (PESOS)										
Denominación de las Obligaciones Diferentes de Financiamiento (c)	Fecha del Contrato (d)	Fecha de inicio de operación del proyecto (e)	Fecha de vencimiento (f)	Monto de la inversión pactado (g)	Plazo pactado (h)	Monto promedio mensual del pago de la contraprestación (i)	Monto promedio mensual del pago de la contraprestación correspondiente al pago de inversión (j)	Monto pagado de la inversión al 31 de diciembre de 2023 (k)	Monto pagado de la inversión actualizado al 31 de diciembre de 2023 (l)	Saldo pendiente por pagar de la inversión al 31 de diciembre de 2023 (m=g-l)
A. Asociaciones Público Privadas (APP's)				0		0	0	0	0	0
No tiene				0	0	0	0	0	0	0
B. Otros Instrumentos				0		0	0	0	0	0
No tiene				0	0	0	0	0	0	0
C. Total de Obligaciones Diferentes de Financiamiento				0		0	0	0	0	0

INSTITUTO TECNOLÓGICO SUPERIOR DE MACUSPANA

CUENTA PÚBLICA

2023



Cuenta Pública 2023
Balance Presupuestario - LDF
Del 1 de enero al 31 de diciembre de 2023
(PESOS)

Concepto	Estimado/ Aprobado	Devengado	Recaudado/ Pagado
A. Ingresos Totales (A=A1+A2+A3)	72,962,404	73,787,948	73,787,948
A1. Ingresos de Libre Disposición	4,314,732	3,579,572	3,579,572
A2. Transferencias Federales Etiquetadas	68,647,672	70,208,376	70,208,376
A3. Financiamiento Neto	0	0	0
B. Egresos Presupuestarios (B=B1+B2)	72,962,404	73,787,667	72,443,240
B1. Gasto No Etiquetado (sin incluir Amortización de la Deuda Pública)	4,314,732	3,579,572	3,579,572
B2. Gasto Etiquetado (sin incluir Amortización de la Deuda Pública)	68,647,672	70,207,895	68,863,668
C. Remanentes del Ejercicio Anterior (C=C1+C2)	0	0	0
C1. Remanentes de Ingresos de Libre Disposición aplicados en el periodo	0	0	0
C2. Remanentes de Transferencias Federales Etiquetadas aplicados en el periodo	0	0	0
I. Balance Presupuestario (I=A-B+C)	0	481	1,344,708
II. Balance Presupuestario sin Financiamiento Neto (II=I-A3)	0	481	1,344,708
III. Balance Presupuestario sin Financiamiento Neto Y sin Remanentes del Ejercicio Anterior (III=II-C)	0	481	1,344,708

Concepto	Estimado / Aprobado	Devengado	Recaudado / Pagado
E. Intereses, Comisiones y Gastos de la Deuda (E=E1+E2)	0	0	0
E1. Intereses, Comisiones y Gastos de la Deuda con Gasto No Etiquetado	0	0	0
E2. Intereses, Comisiones y Gastos de la Deuda con Gasto Etiquetado	0	0	0
IV. Balance Primario (IV=III+E)	0	481	1,344,708

Concepto	Estimado/ Aprobado	Devengado	Recaudado/ Pagado
F. Financiamiento (F=F1+F2)	0	0	0
F1. Financiamiento con Fuente de Pago de Ingresos de Libre Disposición	0	0	0
F2. Financiamiento con Fuente de Pago de Transferencias Federales Etiquetadas	0	0	0
G. Amortización de la Deuda (G=G1+G2)	0	0	0
G1. Amortización de la Deuda Pública con Gasto No Etiquetado	0	0	0
G2. Amortización de la Deuda Pública con Gasto Etiquetado	0	0	0
A3. Financiamiento Neto (A3=F-G)	0	0	0

ADICIONAL LDF

INSTITUTO TECNOLÓGICO SUPERIOR DE MACUSPANA

Cuenta Pública 2023
Balance Presupuestario - LDF
Del 1 de enero al 31 de diciembre de 2023
(PESOS)

Concepto	Estimado/ Aprobado	Devengado	Recaudado/ Pagado
A1. Ingresos de Libre Disposición	4,314,732	3,579,572	3,579,572
A3.1 Financiamiento Neto con Fuente de Pago de Ingresos de Libre Disposición (A3.1=F1-G1)	0	0	0
F1. Financiamiento con Fuente de Pago de Ingresos de Libre Disposición	0	0	0
G1. Amortización de la Deuda Pública con Gasto No Etiquetado	0	0	0
B1. Gasto No Etiquetado(sin incluir Amortización de la Deuda Pública)	4,314,732	3,579,572	3,579,572
C1. Remanentes de Ingresos de Libre Disposición aplicados en el periodo	0	0	0
V. Balance Presupuestario de Recursos Disponibles (V=A1+A3.1-B1+C1)	0	0	0
VI. Balance Presupuestario de Recursos Disponibles sin Financiamiento Neto (VI=V-A3.1)	0	0	0

Concepto	Estimado/ Aprobado	Devengado	Recaudado/ Pagado
A2. Transferencias Federales Etiquetadas	68,647,672	70,208,376	70,208,376
A3.2. Financiamiento Neto con Fuente de Pago de Transferencias Federales Etiquetadas (A3.2=F2-G2)	0	0	0
F2. Financiamiento con Fuente de Pago de Transferencias Federales Etiquetadas	0	0	0
G2. Amortización de la Deuda Pública con Gasto Etiquetado	0	0	0
B2. Gasto Etiquetado(sin incluir Amortización de la Deuda Pública)	68,647,672	70,207,895	68,863,668
C2. Remanentes de Transferencias Federales Etiquetadas aplicados en el periodo	0	0	0
VII. Balance Presupuestario de Recursos Etiquetados (VII=A2+A3.2-B2+C2)	0	481	1,344,708
VIII. Balance Presupuestario de Recursos Etiquetados sin Financiamiento Neto (VIII=VII-A3.2)	0	481	1,344,708

ADICIONAL LDF

Cuenta Pública 2023 Estado Analítico de Ingresos Detallado - LDF Del 1 de enero al 31 de diciembre de 2023 (PESOS)						
Concepto	Ingreso				Diferencia	
	Estimado	Ampliaciones / (Reducciones)	Modificado	Devengado		Recaudado
Ingresos de Libre Disposición						
A. Impuestos	0	0	0	0	0	0
B. Cuotas y Aportaciones de Seguridad Social	0	0	0	0	0	0
C. Contribuciones de Mejoras	0	0	0	0	0	0
D. Derechos	0	0	0	0	0	0
E. Productos	0	0	0	0	0	0
F. Aprovechamientos	0	0	0	0	0	0
G. Ingresos por Ventas de Bienes y Prestación de Servicios	4,314,732	-735,160	3,579,572	3,579,572	3,579,572	-735,160
H. Participaciones (H=h1+h2+h3+h4+h5+h6+h7+h8+h9+h10+h11)	0	0	0	0	0	0
h1) Fondo General de Participaciones	0	0	0	0	0	0
h2) Fondo de Fomento Municipal	0	0	0	0	0	0
h3) Fondo de Fiscalización y Recaudación	0	0	0	0	0	0
h4) Fondo de Compensación	0	0	0	0	0	0
h5) Fondo de Extracción de Hidrocarburos	0	0	0	0	0	0
h6) Impuesto Especial Sobre Producción y Servicios	0	0	0	0	0	0
h7) D.136% de la Recaudación Federal Participable	0	0	0	0	0	0
h8) 3.17% Sobre Extracción de Petróleo	0	0	0	0	0	0
h9) Gasolinas y Diésel	0	0	0	0	0	0
h10) Fondo del Impuesto Sobre la Renta	0	0	0	0	0	0
h11) Fondo de Estabilización de los Ingresos de las Entidades Federativas	0	0	0	0	0	0
I. Incentivos Derivados de la Colaboración Fiscal (I=i1+i2+i3+i4+i5)	0	0	0	0	0	0
i1) Tenencia o Uso de Vehículos	0	0	0	0	0	0
i2) Fondo de Compensación ISAN	0	0	0	0	0	0
i3) Impuesto Sobre Automóviles Nuevos	0	0	0	0	0	0
i4) Fondo de Compensación de Repesos-Intermedios	0	0	0	0	0	0
i5) Otros Incentivos Económicos	0	0	0	0	0	0
J. Transferencias y Asignaciones	0	0	0	0	0	0
K. Convenios	0	0	0	0	0	0
K1) Otros Convenios y Subsidios	0	0	0	0	0	0
L. Otros Ingresos de Libre Disposición (L=l1+l2)	0	0	0	0	0	0
l1) Participaciones en Ingresos Locales	0	0	0	0	0	0
l2) Otros Ingresos de Libre Disposición	0	0	0	0	0	0
I. Total de Ingresos de Libre Disposición (I=A+B+C+D+E+F+G+H+I+J+K+L)	4,314,732	-735,160	3,579,572	3,579,572	3,579,572	-735,160
Ingresos Excedentes de Ingresos de Libre Disposición						
Transferencias Federales Etiquetadas						
A. Aportaciones (A=a1+a2+a3+a4+a5+a6+a7+a8)	68,647,672	1,560,704	70,208,376	70,208,376	70,208,376	1,560,704
a1) Fondo de Aportaciones para la Nómina Educativa y Gasto Operativo	68,647,672	1,560,704	70,208,376	70,208,376	70,208,376	1,560,704
a2) Fondo de Aportaciones para los Servicios de Salud	0	0	0	0	0	0
a3) Fondo de Aportaciones para la Infraestructura Social	0	0	0	0	0	0
a4) Fondo de Aportaciones para el Fortalecimiento de los Municipios y de las Demarcaciones Territoriales del Distrito Federal	0	0	0	0	0	0
a5) Fondo de Aportaciones Múltiples	0	0	0	0	0	0

ADICIONAL LDF



Cuenta Pública 2023						
Estado Analítico de Ingresos Detallado - LDF						
Del 1 de enero al 31 de diciembre de 2023						
(PESOS)						
Concepto	Ingreso					Diferencia
	Estimado	Ampliaciones / (Reducciones)	Modificado	Devengado	Recaudado	
a6) Fondo de Aportaciones para la Educación Tecnológica y de Adultos	0	0	0	0	0	0
a7) Fondo de Aportaciones para la Seguridad Pública de los Estados y del Distrito Federal	0	0	0	0	0	0
a8) Fondo de Aportaciones para el Fortalecimiento de las Entidades Federativas	0	0	0	0	0	0
B. Convenios (B=b1+b2+b3+b4)	0	0	0	0	0	0
b1) Convenios de Protección Social en Salud	0	0	0	0	0	0
b2) Convenios de Descentralización	0	0	0	0	0	0
b3) Convenios de Reasignación	0	0	0	0	0	0
b4) Otros Convenios y Subsidios	0	0	0	0	0	0
C. Fondos Distintos de Aportaciones (C=c1+c2)	0	0	0	0	0	0
c1) Fondo para Entidades Federativas y Municipios Productores de Hidrocarburos	0	0	0	0	0	0
c2) Fondo Minero	0	0	0	0	0	0
D. Transferencias, Asignaciones, Subsidios y Subvenciones, y Pensiones y Jubilaciones	0	0	0	0	0	0
E. Otras Transferencias Federales Etiquetadas	0	0	0	0	0	0
II. Total de Transferencias Federales Etiquetadas (II=A+B+C+D+E)	68,647,672	1,560,704	70,208,376	70,208,376	70,208,376	1,560,704
III. Ingresos Derivados de Financiamientos (III=A)	0	0	0	0	0	0
A. Ingresos Derivados de Financiamientos	0	0	0	0	0	0
IV. Total de Ingresos (IV=I+II+III)	72,962,404	825,544	73,787,948	73,787,948	73,787,948	825,544
Datos Informativos						
1. Ingresos Derivados de Financiamientos con Fuente de Pago de Ingresos de Libre Disposición	0	0	0	0	0	0
2. Ingresos Derivados de Financiamientos con Fuente de Pago de Transferencias Federales Etiquetadas	0	0	0	0	0	0
3. Ingresos Derivados de Financiamientos (3=1+2)	0	0	0	0	0	0

Cuenta Pública 2023						
Estado Analítico del Ejercicio del Presupuesto de Egresos Detallado - LDF						
Clasificación por Objeto del Gasto (Capítulo y Concepto)						
Del 1 de enero al 31 de diciembre de 2023						
(PESOS)						
Concepto	Egresos					Subejercicio
	Aprobado	Ampliaciones / (Reducciones)	Modificado	Devengado	Pagado	
I. Gasto No Etiquetado (I=A+B+C+D+E+F+G+H+I)	4,314,732	-735,160	3,579,572	3,579,572	3,579,572	0
A. Servicios Personales (A=a1+a2+a3+a4+a5+a6+a7)	0	0	0	0	0	0
a1) Remuneraciones al Personal de Carácter Permanente	0	0	0	0	0	0
a2) Remuneraciones al Personal de Carácter Transitorio	0	0	0	0	0	0
a3) Remuneraciones Adicionales y Especiales	0	0	0	0	0	0
a4) Seguridad Social	0	0	0	0	0	0
a5) Otras Prestaciones Sociales y Económicas	0	0	0	0	0	0
a6) Previsiones	0	0	0	0	0	0
a7) Pago de Estímulos a Servidores Públicos	0	0	0	0	0	0
B. Materiales y Suministros (B=b1+b2+b3+b4+b5+b6+b7+b8+b9)	932,626	-595,764	336,862	336,862	336,862	0
b1) Materiales de Administración, Emisión de Documentos y Artículos Oficiales	499,896	-416,618	83,278	83,278	83,278	0
b2) Alimentos y Utensilios	74,928	-4,199	70,729	70,729	70,729	0
b3) Materias Primas y Materiales de Producción y Comercialización	3,000	-3,000	0	0	0	0
b4) Materiales y Artículos de Construcción y de Reparación	99,769	-18,580	81,189	81,189	81,189	0
b5) Productos Químicos, Farmacéuticos y de Laboratorio	16,961	10,050	27,011	27,011	27,011	0
b6) Combustibles, Lubricantes y Aditivos	0	5,642	5,642	5,642	5,642	0
b7) Vestuario, Blancos, Prendas de Protección y Artículos Deportivos	138,856	-132,427	6,429	6,429	6,429	0
b8) Materiales y Suministros para Seguridad	0	0	0	0	0	0
b9) Herramientas, Refacciones y Accesorios Menores	99,216	-36,632	62,584	62,584	62,584	0
C. Servicios Generales (C=c1+c2+c3+c4+c5+c6+c7+c8+c9)	3,182,106	-35,103	3,147,003	3,147,003	3,147,003	0
c1) Servicios Básicos	8,800	111,265	120,065	120,065	120,065	0
c2) Servicios de Arrendamiento	191,592	-129,236	62,356	62,356	62,356	0
c3) Servicios Profesionales, Científicos, Técnicos y Otros Servicios	2,015,877	-233,621	1,782,256	1,782,256	1,782,256	0
c4) Servicios Financieros, Bancarios y Comerciales	47,400	22,361	69,761	69,761	69,761	0
c5) Servicios de Instalación, Reparación, Mantenimiento y Conservación	62,431	504,517	566,948	566,948	566,948	0
c6) Servicios de Comunicación Social y Publicidad	17,750	52,693	70,443	70,443	70,443	0
c7) Servicios de Traslado y Viáticos	152,008	67,076	219,084	219,084	219,084	0
c8) Servicios Oficiales	9,248	-4,376	4,872	4,872	4,872	0
c9) Otros Servicios Generales	677,000	-425,782	251,218	251,218	251,218	0
D. Transferencias, Asignaciones, Subsidios y Otras Ayudas (D=d1+d2+d3+d4+d5+d6+d7+d8+d9)	200,000	-104,293	95,707	95,707	95,707	0
d1) Transferencias Internas y Asignaciones al Sector Público	0	0	0	0	0	0
d2) Transferencias al Resto del Sector Público	0	0	0	0	0	0
d3) Subsidios y Subvenciones	0	0	0	0	0	0

ADICIONAL LDF

INSTITUTO TECNOLÓGICO SUPERIOR DE MACUSPANA

CUENTA PÚBLICA

2023



TABASCO

Cuenta Pública 2023						
Estado Analítico del Ejercicio del Presupuesto de Egresos Detallado - LDF						
Clasificación por Objeto del Gasto (Capítulo y Concepto)						
Del 1 de enero al 31 de diciembre de 2023						
(PESOS)						
Concepto	Egresos					Subejercicio
	Aprobado	Ampliaciones / (Reducciones)	Modificado	Devengado	Pagado	
d4) Ayudas Sociales	200,000	-104,293	95,707	95,707	95,707	0
d5) Pensiones y Jubilaciones	0	0	0	0	0	0
d6) Transferencias a Fideicomisos, Mandatos y Otros Análogos	0	0	0	0	0	0
d7) Transferencias a la Seguridad Social	0	0	0	0	0	0
d8) Donativos	0	0	0	0	0	0
d9) Transferencias al Exterior	0	0	0	0	0	0
E. Bienes Muebles, Inmuebles e Intangibles (E=e1+e2+e3+e4+e5+e6+e7+e8+e9)	0	0	0	0	0	0
e1) Mobiliario y Equipo de Administración	0	0	0	0	0	0
e2) Mobiliario y Equipo Educativo y Recreativo	0	0	0	0	0	0
e3) Equipo e Instrumental Médico y de Laboratorio	0	0	0	0	0	0
e4) Vehículos y Equipo de Transporte	0	0	0	0	0	0
e5) Equipo de Defensa y Seguridad	0	0	0	0	0	0
e6) Maquinaria, Otros Equipos y Herramientas	0	0	0	0	0	0
e7) Activos Biológicos	0	0	0	0	0	0
e8) Bienes Inmuebles	0	0	0	0	0	0
e9) Activos Intangibles	0	0	0	0	0	0
F. Inversión Pública (F=f1+f2+f3)	0	0	0	0	0	0
f1) Obra Pública en Bienes de Dominio Público	0	0	0	0	0	0
f2) Obra Pública en Bienes Propios	0	0	0	0	0	0
f3) Proyectos Productivos y Acciones de Fomento	0	0	0	0	0	0
G. Inversiones Financieras y Otras Provisiones (G=g1+g2+g3+g4+g5+g6+g7)	0	0	0	0	0	0
g1) Inversiones para el Fomento de Actividades Productivas	0	0	0	0	0	0
g2) Acciones y Participaciones de Capital	0	0	0	0	0	0
g3) Compra de Títulos y Valores	0	0	0	0	0	0
g4) Concesión de Préstamos	0	0	0	0	0	0
g5) Inversiones en Fideicomisos, Mandatos y Otros Análogos	0	0	0	0	0	0
Fideicomiso de Desastres Naturales (Informativo)	0	0	0	0	0	0
g6) Otras Inversiones Financieras	0	0	0	0	0	0
g7) Provisiones para Contingencias y Otras Erogaciones Especiales	0	0	0	0	0	0
H. Participaciones y Aportaciones (H=h1+h2+h3)	0	0	0	0	0	0
h1) Participaciones	0	0	0	0	0	0
h2) Aportaciones	0	0	0	0	0	0
h3) Convenios	0	0	0	0	0	0
I. Deuda Pública (I=i1+i2+i3+i4+i5+i6+i7)	0	0	0	0	0	0

[Handwritten signature]
[Handwritten initials]

ADICIONAL LDF

INSTITUTO TECNOLÓGICO SUPERIOR DE MACUSPANA

Cuenta Pública 2023						
Estado Analítico del Ejercicio del Presupuesto de Egresos Detallado - LDF						
Clasificación por Objeto del Gasto (Capítulo y Concepto)						
Del 1 de enero al 31 de diciembre de 2023						
(PESOS)						
Concepto	Egresos					Subejercicio
	Aprobado	Ampliaciones / (Reducciones)	Modificado	Devengado	Pagado	
i1) Amortización de la Deuda Pública	0	0	0	0	0	0
i2) Intereses de la Deuda Pública	0	0	0	0	0	0
i3) Comisiones de la Deuda Pública	0	0	0	0	0	0
i4) Gastos de la Deuda Pública	0	0	0	0	0	0
i5) Costos por Coberturas	0	0	0	0	0	0
i6) Apoyos Financieros	0	0	0	0	0	0
i7) Adeudos de Ejercicios Fiscales Anteriores (ADEFAS)	0	0	0	0	0	0
II. Gasto Etiquetado (II=A+B+C+D+E+F+G+H+I)	68,647,672	1,560,704	70,208,376	70,207,895	68,863,668	481
A. Servicios Personales (A=a1+a2+a3+a4+a5+a6+a7)	65,084,780	-199,669	64,885,111	64,884,630	63,607,000	481
a1) Remuneraciones al Personal de Carácter Permanente	32,852,251	-545,776	32,306,475	32,306,475	32,306,475	0
a2) Remuneraciones al Personal de Carácter Transitorio	0	0	0	0	0	0
a3) Remuneraciones Adicionales y Especiales	16,594,151	888,384	17,482,535	17,482,535	17,482,535	0
a4) Seguridad Social	8,920,996	-119,272	8,801,724	8,801,243	7,523,613	481
a5) Otras Prestaciones Sociales y Económicas	5,752,200	-383,818	5,368,382	5,368,382	5,368,382	0
a6) Previsiones	0	0	0	0	0	0
a7) Pago de Estímulos a Servidores Públicos	965,182	-39,187	925,995	925,995	925,995	0
B. Materiales y Suministros (B=b1+b2+b3+b4+b5+b6+b7+b8+b9)	541,170	431,267	972,437	972,437	972,437	0
b1) Materiales de Administración, Emisión de Documentos y Artículos Oficiales	0	202,937	202,937	202,937	202,937	0
b2) Alimentos y Utensilios	0	26,783	26,783	26,783	26,783	0
b3) Materias Primas y Materiales de Producción y Comercialización	0	0	0	0	0	0
b4) Materiales y Artículos de Construcción y de Reparación	0	91,847	91,847	91,847	91,847	0
b5) Productos Químicos, Farmacéuticos y de Laboratorio	0	1,431	1,431	1,431	1,431	0
b6) Combustibles, Lubricantes y Aditivos	541,170	-2,907	538,263	538,263	538,263	0
b7) Vestuario, Blancos, Prendas de Protección y Artículos Deportivos	0	44,758	44,758	44,758	44,758	0
b8) Materiales y Suministros para Seguridad	0	0	0	0	0	0
b9) Herramientas, Refacciones y Accesorios Menores	0	66,418	66,418	66,418	66,418	0
C. Servicios Generales (C=c1+c2+c3+c4+c5+c6+c7+c8+c9)	3,021,722	1,248,874	4,270,596	4,270,596	4,203,999	0
c1) Servicios Básicos	658,830	512,145	1,170,975	1,170,975	1,118,865	0
c2) Servicios de Arrendamiento	0	0	0	0	0	0
c3) Servicios Profesionales, Científicos, Técnicos y Otros Servicios	130,000	714,360	844,360	844,360	844,360	0
c4) Servicios Financieros, Bancarios y Comerciales	32,892	14,086	46,978	46,978	46,978	0
c5) Servicios de Instalación, Reparación, Mantenimiento y Conservación	600,000	97,618	697,618	697,618	683,131	0
c6) Servicios de Comunicación Social y Publicidad	0	0	0	0	0	0
c7) Servicios de Traslado y Viáticos	0	7,054	7,054	7,054	7,054	0

ADICIONAL LDF

Cuenta Pública 2023						
Estado Analítico del Ejercicio del Presupuesto de Egresos Detallado - LDF						
Clasificación por Objeto del Gasto (Capítulo y Concepto)						
Del 1 de enero al 31 de diciembre de 2023						
(PESOS)						
Concepto	Egresos					Subejercicio
	Aprobado	Ampliaciones / (Reducciones)	Modificado	Devengado	Pagado	
c8) Servicios Oficiales	0	108,037	108,037	108,037	108,037	0
c9) Otros Servicios Generales	1,600,000	-204,426	1,395,574	1,395,574	1,395,574	0
D. Transferencias, Asignaciones, Subsidios y Otras Ayudas (D=d1+d2+d3+d4+d5+d6+d7+d8+d9)	0	6,000	6,000	6,000	6,000	0
d1) Transferencias Internas y Asignaciones al Sector Público	0	0	0	0	0	0
d2) Transferencias al Resto del Sector Público	0	0	0	0	0	0
d3) Subsidios y Subvenciones	0	0	0	0	0	0
d4) Ayudas Sociales	0	6,000	6,000	6,000	6,000	0
d5) Pensiones y Jubilaciones	0	0	0	0	0	0
d6) Transferencias a Fideicomisos, Mandatos y Otros Análogos	0	0	0	0	0	0
d7) Transferencias a la Seguridad Social	0	0	0	0	0	0
d8) Donativos	0	0	0	0	0	0
d9) Transferencias al Exterior	0	0	0	0	0	0
E. Bienes Muebles, Inmuebles e Intangibles (E=e1+e2+e3+e4+e5+e6+e7+e8+e9)	0	74,232	74,232	74,232	74,232	0
e1) Mobiliario y Equipo de Administración	0	48,027	48,027	48,027	48,027	0
e2) Mobiliario y Equipo Educacional y Recreativo	0	0	0	0	0	0
e3) Equipo e Instrumental Médico y de Laboratorio	0	0	0	0	0	0
e4) Vehículos y Equipo de Transporte	0	0	0	0	0	0
e5) Equipo de Defensa y Seguridad	0	0	0	0	0	0
e6) Maquinaria, Otros Equipos y Herramientas	0	26,205	26,205	26,205	26,205	0
e7) Activos Biológicos	0	0	0	0	0	0
e8) Bienes Inmuebles	0	0	0	0	0	0
e9) Activos Intangibles	0	0	0	0	0	0
F. Inversión Pública (F=f1+f2+f3)	0	0	0	0	0	0
f1) Obra Pública en Bienes de Dominio Público	0	0	0	0	0	0
f2) Obra Pública en Bienes Propios	0	0	0	0	0	0
f3) Proyectos Productivos y Acciones de Fomento	0	0	0	0	0	0
G. Inversiones Financieras y Otras Provisiones (G=g1+g2+g3+g4+g5+g6+g7)	0	0	0	0	0	0
g1) Inversiones para el Fomento de Actividades Productivas	0	0	0	0	0	0
g2) Acciones y Participaciones de Capital	0	0	0	0	0	0
g3) Compra de Títulos y Valores	0	0	0	0	0	0
g4) Concesión de Préstamos	0	0	0	0	0	0
g5) Inversiones en Fideicomisos, Mandatos y Otros Análogos	0	0	0	0	0	0
Fideicomiso de Desastres Naturales (Informativo)	0	0	0	0	0	0

ADICIONAL LDF

Cuenta Pública 2023						
Estado Analítico del Ejercicio del Presupuesto de Egresos Detallado - LDF						
Clasificación por Objeto del Gasto (Capítulo y Concepto)						
Del 1 de enero al 31 de diciembre de 2023						
(PESOS)						
Concepto	Egresos					Subejercicio
	Aprobado	Ampliaciones / (Reducciones)	Modificado	Devengado	Pagado	
g6) Otras Inversiones Financieras	0	0	0	0	0	0
g7) Provisiones para Contingencias y Otras Erogaciones Especiales	0	0	0	0	0	0
H. Participaciones y Aportaciones (H=h1+h2+h3)	0	0	0	0	0	0
h1) Participaciones	0	0	0	0	0	0
h2) Aportaciones	0	0	0	0	0	0
h3) Convenios	0	0	0	0	0	0
I. Deuda Pública (I=i1+i2+i3+i4+i5+i6+i7)	0	0	0	0	0	0
i1) Amortización de la Deuda Pública	0	0	0	0	0	0
i2) Intereses de la Deuda Pública	0	0	0	0	0	0
i3) Comisiones de la Deuda Pública	0	0	0	0	0	0
i4) Gastos de la Deuda Pública	0	0	0	0	0	0
i5) Costos por Coberturas	0	0	0	0	0	0
i6) Apoyos Financieros	0	0	0	0	0	0
i7) Adeudos de Ejercicios Fiscales Anteriores (ADEFAS)	0	0	0	0	0	0
III. Total de Egresos (III=I+II)	72,962,404	825,544	73,787,948	73,787,467	72,443,240	481

[Handwritten signature]

41

INSTITUTO TECNOLÓGICO SUPERIOR DE MACUSPANA

Cuenta Pública 2023						
Estado Analítico del Ejercicio del Presupuesto de Egresos Detallado - LDF						
Clasificación Administrativa						
Del 1 de enero al 31 de diciembre de 2023						
(PESOS)						
Concepto	Egresos					Subejercicio
	Aprobado	Ampliaciones / (Reducciones)	Modificado	Devengado	Pagado	
I. Gasto No Etiquetado	4,314,732	-735,160	3,579,572	3,579,572	3,579,572	0
Departamento de Centro de Información	0	0	0	0	0	0
Departamento de Ciencias Básicas	0	10,681	10,681	10,681	10,681	0
Departamento de Comunicación y Difusión	77,750	-31,257	46,493	46,493	46,493	0
Departamento de Desarrollo Académico	0	0	0	0	0	0
Departamento de Planeación y Presupuesto	0	0	0	0	0	0
Departamento de Recursos Humanos	110,917	-36,776	74,141	74,141	74,141	0
Departamento de Recursos Materiales y Servicios Generales	1,834,222	209,199	2,043,421	2,043,421	2,043,421	0
Departamento de Residencias Profesionales y Servicio Social	0	0	0	0	0	0
Departamento de Servicios Escolares	204,000	-96,132	107,868	107,868	107,868	0
Departamento de Soporte Técnico	0	0	0	0	0	0
Departamento de Tesorería y Contabilidad	76,500	-25,966	50,534	50,534	50,534	0
Departamento de Vinculación, Gestión y Extensión	298,000	-87,538	210,462	210,462	210,462	0
Dirección Académica, Investigación y Posgrado	233,942	-123,001	110,941	110,941	110,941	0
Dirección de Vinculación y Extensión	84,250	-74,250	10,000	10,000	10,000	0
Dirección General	516,493	6,050	522,543	522,543	522,543	0
División de Ingeniería Alimentarias	0	4,581	4,581	4,581	4,581	0
División de Ingeniería Civil	0	16,413	16,413	16,413	16,413	0
División de Ingeniería de Gestión Empresarial	0	5,572	5,572	5,572	5,572	0
División de Ingeniería Electromecánica	0	0	0	0	0	0
División de Ingeniería en Sistemas Computacionales	0	13,082	13,082	13,082	13,082	0
División de Ingeniería Industrial	0	18,252	18,252	18,252	18,252	0
División de Ingeniería Mecatrónica	0	19,578	19,578	19,578	19,578	0
División de Ingeniería Petrolera	0	30,764	30,764	30,764	30,764	0
Subdirección Académica	0	3,174	3,174	3,174	3,174	0
Subdirección de Administración y Finanzas	791,258	-600,293	190,965	190,965	190,965	0
subdirección de Investigación y Posgrado	0	20,000	20,000	20,000	20,000	0
Subdirección de Planeación y Evaluación	87,400	-20,375	67,025	67,025	67,025	0
subdirección de Vinculación	0	3,082	3,082	3,082	3,082	0
Unidad de Acceso a la Información	0	0	0	0	0	0
II. Gasto Etiquetado	68,647,672	1,560,704	70,208,376	70,207,895	68,863,668	481
Departamento de Centro de Información	1,347,280	84,599	1,431,879	1,431,879	1,403,990	0
Departamento de Ciencias Básicas	4,532,261	81,094	4,613,355	4,613,355	4,516,433	0
Departamento de Comunicación y Difusión	502,213	59,566	561,779	561,779	550,799	0
Departamento de Desarrollo Académico	1,058,420	6,595	1,065,015	1,065,015	1,042,638	0
Departamento de Planeación y Presupuesto	680,919	338,845	1,019,764	1,019,764	1,005,365	0
Departamento de Recursos Humanos	2,760,168	-75,351	2,684,817	2,684,817	2,664,750	0
Departamento de Recursos Materiales y Servicios Generales	6,058,718	1,161,385	7,220,103	7,220,103	7,072,503	0
Departamento de Residencias Profesionales y Servicio Social	498,167	41,303	539,470	539,470	528,490	0

91

Cuenta Pública 2023						
Estado Analítico del Ejercicio del Presupuesto de Egresos Detallado - LDF						
Clasificación Administrativa						
Del 1 de enero al 31 de diciembre de 2023						
(PESOS)						
Concepto	Egresos					Subejercicio
	Aprobado	Ampliaciones / (Reducciones)	Modificado	Devengado	Pagado	
Departamento de Servicios Escolares	1,168,297	161,999	1,330,296	1,330,296	1,305,878	0
Departamento de Soporte Técnico	814,090	159,418	973,508	973,508	956,232	0
Departamento de Tesorería y Contabilidad	1,519,925	380,547	1,900,472	1,900,463	1,869,716	9
Departamento de Vinculación, Gestión y Extensión	877,618	107,840	985,458	985,458	966,827	0
Dirección Académica, Investigación y Posgrado	1,130,287	63,681	1,193,968	1,193,968	1,169,728	0
Dirección de Vinculación y Extensión	1,996,953	145,289	2,142,242	2,142,242	2,100,483	0
Dirección General	1,705,156	995,438	2,700,594	2,700,594	2,663,208	0
División de Ingeniería Alimentarias	2,505,162	198,134	2,703,296	2,703,296	2,633,522	0
División de Ingeniería Civil	2,999,971	-262,505	2,737,466	2,737,466	2,680,842	0
División de Ingeniería de Gestión Empresarial	3,818,892	78,877	3,897,769	3,897,769	3,803,361	0
División de Ingeniería Electromecánica	2,936,305	104,791	3,041,096	3,041,096	2,978,053	0
División de Ingeniería en Sistemas Computacionales	5,864,836	416,361	6,281,197	6,281,197	6,156,839	0
División de Ingeniería Industrial	5,477,806	-158,276	5,319,530	5,319,530	5,204,023	0
División de Ingeniería Mecatrónica	3,747,979	222,578	3,970,557	3,970,115	3,901,631	442
División de Ingeniería Petrolera	1,428,757	-48,856	1,379,901	1,379,901	1,365,361	0
Subdirección Académica	5,808,744	-165,589	5,643,155	5,643,155	5,530,501	0
Subdirección de Administración y Finanzas	4,530,612	-3,109,486	1,421,126	1,421,126	1,399,181	0
subdirección de Investigación y Posgrado	789,276	277,882	1,067,158	1,067,158	1,049,816	0
Subdirección de Planeación y Evaluación	791,391	299,799	1,091,190	1,091,160	1,073,773	30
subdirección de Vinculación	1,038,329	-44,683	993,646	993,646	976,259	0
Unidad de Acceso a la Información	259,140	39,429	298,569	298,569	293,466	0
III. Total de Egresos (III)=I+II	72,962,404	825,544	73,787,948	73,787,467	72,443,240	481

ADICIONAL LDF

Cuenta Pública 2023						
Estado Analítico del Ejercicio del Presupuesto de Egresos Detallado - LDF						
Clasificación Funcional (Finalidad y Función)						
Del 1 de enero al 31 de diciembre de 2023						
(PESOS)						
Concepto	Egresos					Subejercicio
	Aprobado	Ampliaciones / (Reducciones)	Modificado	Devengado	Pagado	
I. Gasto No Etiquetado (I=A+B+C+D)	4,314,732	-735,160	3,579,572	3,579,572	3,579,572	0
A. Gobierno (A=a1+a2+a3+a4+a5+a6+a7+a8)	0	0	0	0	0	0
a1) Legislación	0	0	0	0	0	0
a2) Justicia	0	0	0	0	0	0
a3) Coordinación de la Política de Gobierno	0	0	0	0	0	0
a4) Relaciones Exteriores	0	0	0	0	0	0
a5) Asuntos Financieros y Hacendarios	0	0	0	0	0	0
a6) Seguridad Nacional	0	0	0	0	0	0
a7) Asuntos de Orden Público y de Seguridad Interior	0	0	0	0	0	0
a8) Otros Servicios Generales	0	0	0	0	0	0
B. Desarrollo Social (B=b1+b2+b3+b4+b5+b6+b7)	4,314,732	-735,160	3,579,572	3,579,572	3,579,572	0
b1) Protección Ambiental	0	0	0	0	0	0
b2) Vivienda y Servicios a la Comunidad	0	0	0	0	0	0
b3) Salud	0	0	0	0	0	0
b4) Recreación, Cultura y Otras Manifestaciones Sociales	0	0	0	0	0	0
b5) Educación	4,314,732	-735,160	3,579,572	3,579,572	3,579,572	0
b6) Protección Social	0	0	0	0	0	0
b7) Otros Asuntos Sociales	0	0	0	0	0	0
C. Desarrollo Económico (C=c1+c2+c3+c4+c5+c6+c7+c8+c9)	0	0	0	0	0	0
c1) Asuntos Económicos, Comerciales y Laborales en General	0	0	0	0	0	0
c2) Agropecuaria, Silvicultura, Pesca y Caza	0	0	0	0	0	0
c3) Combustibles y Energía	0	0	0	0	0	0
c4) Minería, Manufacturas y Construcción	0	0	0	0	0	0
c5) Transporte	0	0	0	0	0	0
c6) Comunicaciones	0	0	0	0	0	0
c7) Turismo	0	0	0	0	0	0
c8) Ciencia, Tecnología e Innovación	0	0	0	0	0	0
c9) Otras Industrias y Otros Asuntos Económicos	0	0	0	0	0	0
D. Otras No Clasificadas en Funciones Anteriores (D=d1+d2+d3+d4)	0	0	0	0	0	0
d1) Transacciones de la Deuda Pública / Costo Financiero de la Deuda	0	0	0	0	0	0
d2) Transferencias, Participaciones y Aportaciones entre Diferentes Niveles y Ordenes de Gobierno	0	0	0	0	0	0
d3) Saneamiento del Sistema Financiero	0	0	0	0	0	0
d4) Adeudos de Ejercicios Fiscales Anteriores	0	0	0	0	0	0

ADICIONAL LDF

Cuenta Pública 2023						
Estado Analítico del Ejercicio del Presupuesto de Egresos Detallado - LDF						
Clasificación Funcional (Finalidad y Función)						
Del 1 de enero al 31 de diciembre de 2023						
(PESOS)						
Concepto	Egresos					Subejercicio
	Aprobado	Ampliaciones / (Reducciones)	Modificado	Devengado	Pagado	
II. Gasto Etiquetado (II=A+B+C+D)	68,647,672	1,560,704	70,208,376	70,207,895	68,863,668	481
A. Gobierno (A=a1+a2+a3+a4+a5+a6+a7+a8)	0	0	0	0	0	0
a1) Legislación	0	0	0	0	0	0
a2) Justicia	0	0	0	0	0	0
a3) Coordinación de la Política de Gobierno	0	0	0	0	0	0
a4) Relaciones Exteriores	0	0	0	0	0	0
a5) Asuntos Financieros y Hacendarios	0	0	0	0	0	0
a6) Seguridad Nacional	0	0	0	0	0	0
a7) Asuntos de Orden Público y de Seguridad Interior	0	0	0	0	0	0
a8) Otros Servicios Generales	0	0	0	0	0	0
B. Desarrollo Social (B=b1+b2+b3+b4+b5+b6+b7)	68,647,672	1,560,704	70,208,376	70,207,895	68,863,668	481
b1) Protección Ambiental	0	0	0	0	0	0
b2) Vivienda y Servicios a la Comunidad	0	0	0	0	0	0
b3) Salud	0	0	0	0	0	0
b4) Recreación, Cultura y Otras Manifestaciones Sociales	0	0	0	0	0	0
b5) Educación	68,647,672	1,560,704	70,208,376	70,207,895	68,863,668	481
b6) Protección Social	0	0	0	0	0	0
b7) Otros Asuntos Sociales	0	0	0	0	0	0
C. Desarrollo Económico (C=c1+c2+c3+c4+c5+c6+c7+c8+c9)	0	0	0	0	0	0
c1) Asuntos Económicos, Comerciales y Laborales en General	0	0	0	0	0	0
c2) Agropecuaria, Silvicultura, Pesca y Caza	0	0	0	0	0	0
c3) Combustibles y Energía	0	0	0	0	0	0
c4) Minería, Manufacturas y Construcción	0	0	0	0	0	0
c5) Transporte	0	0	0	0	0	0
c6) Comunicaciones	0	0	0	0	0	0
c7) Turismo	0	0	0	0	0	0
c8) Ciencia, Tecnología e Innovación	0	0	0	0	0	0
c9) Otras Industrias y Otros Asuntos Económicos	0	0	0	0	0	0
D. Otras No Clasificadas en Funciones Anteriores (D=d1+d2+d3+d4)	0	0	0	0	0	0
d1) Transacciones de la Deuda Pública / Costo Financiero de la Deuda	0	0	0	0	0	0
d2) Transferencias, Participaciones y Aportaciones entre Diferentes Niveles y Ordenes de Gobierno	0	0	0	0	0	0
d3) Saneamiento del Sistema Financiero	0	0	0	0	0	0
d4) Adeudos de Ejercicios Fiscales Anteriores	0	0	0	0	0	0

ADICIONAL LDF

Cuenta Pública 2023 Estado Analítico del Ejercicio del Presupuesto de Egresos Detallado - LDF Clasificación Funcional (Finalidad y Función) Del 1 de enero al 31 de diciembre de 2023 (PESOS)						
Concepto	Egresos					Subejercicio
	Aprobado	Ampliaciones / (Reducciones)	Modificado	Devengado	Pagado	
III. Total de Egresos (III=I+II)	72,962,404	825,544	73,787,948	73,787,467	72,443,240	481

[Handwritten signature]

[Handwritten mark]



Cuenta Pública 2023						
Estado Analítico del Ejercicio del Presupuesto de Egresos Detallado - LDF						
Clasificación de Servicios Personales por Categoría						
Del 1 de enero al 31 de diciembre de 2023						
(PESOS)						
Concepto	Egresos					Subejercicio
	Aprobado	Ampliaciones/ (Reducciones)	Modificado	Devengado	Pagado	
I. Gasto No Etiquetado (I=A+B+C+D+E+F)	0	0	0	0	0	0
A. Personal Administrativo y de Servicio Público	0	0	0	0	0	0
B. Magisterio	0	0	0	0	0	0
C. Servicios de Salud (C=c1+c2)	0	0	0	0	0	0
c1) Personal Administrativo	0	0	0	0	0	0
c2) Personal Médico, Paramédico y afin	0	0	0	0	0	0
D. Seguridad Pública	0	0	0	0	0	0
E. Gastos Asociados a la implementación de nuevas leyes federales o reformas a las mismas (E= e1+e2)	0	0	0	0	0	0
F. Sentencias laborales definitivas	0	0	0	0	0	0
II. Gasto Etiquetado (II=A+B+C+D+E+F)	66,684,780	-446,036	66,238,744	66,238,263	64,960,633	481
A. Personal Administrativo y de Servicio Público	66,684,780	-446,036	66,238,744	66,238,263	64,960,633	481
B. Magisterio	0	0	0	0	0	0
C. Servicios de Salud (C=c1+c2)	0	0	0	0	0	0
c1) Personal Administrativo	0	0	0	0	0	0
c2) Personal Médico, Paramédico y afin	0	0	0	0	0	0
D. Seguridad Pública	0	0	0	0	0	0
E. Gastos Asociados a la implementación de nuevas leyes federales o reformas a las mismas (E= e1+e2)	0	0	0	0	0	0
F. Sentencias laborales definitivas	0	0	0	0	0	0
III. Total del Gasto en Servicios Personales (III=I+II)	66,684,780	-446,036	66,238,744	66,238,263	64,960,633	481

ADICIONAL LDF

Cuenta Pública 2023
 Guía de Cumplimiento de la Ley de Disciplina Financiera de las Entidades Federativas y los Municipios
 Del 1 de enero al 31 de diciembre de 2023
 (PESOS)

Indicadores de Observancia	Implementación		Resultado		Fundamento (h)	Comentarios (i)
	SI	NO	Monto o Valor (f)	Unidad (pesos/porcentaje) (g)		
	Mecanismo de Verificación (d)	Fecha Estimada de cumplimiento (e)				
INDICADORES PRESUPUESTARIOS						
A. INDICADORES CUANTITATIVOS						
1 Balance Presupuestario Sostenible (j) (j)						
a. Propuesto	X	Iniciativa de Ley de Ingresos y Proyecto de Presupuesto de Egresos	0	pesos	Art. 6 y 19 de la LDF	Congresotabasco.gob.mx
b. Estimada/Aprobado	X	Ley de Ingresos y Presupuesto de Egresos	0	pesos	Art. 6 y 19 de la LDF	Congresotabasco.gob.mx
c. Devengado	X	Cuenta Pública / Formato 4 LDF	481	pesos	Art. 6 y 19 de la LDF	CONAC Criterios LDF
2 Balance Presupuestario de Recursos Disponibles Sostenible (k) (k)						
a. Propuesto	X	Iniciativa de Ley de Ingresos y Proyecto de Presupuesto de Egresos	0	pesos	Art. 6 y 19 de la LDF	CONAC Criterios LDF
b. Estimada/Aprobado	X	Ley de Ingresos y Presupuesto de Egresos	0	pesos	Art. 6 y 19 de la LDF	CONAC Criterios LDF
c. Devengado	X	Cuenta Pública / Formato 4 LDF	0	pesos	Art. 6 y 19 de la LDF	CONAC Criterios LDF
3 Financiamiento Neto dentro del Techo de Financiamiento Neto (l) (l)						
a. Propuesto		Iniciativa de Ley de Ingresos y Proyecto de Presupuesto de Egresos	0	pesos	Art. 6, 19 Y 46 de la LDF	No se tiene financiamiento
b. Estimada		Ley de Ingresos y Presupuesto de Egresos	0	pesos	Art. 6, 19 Y 46 de la LDF	No se tiene financiamiento
c. Devengado		Cuenta Pública / Formato 4 LDF	0	pesos	Art. 6, 19 Y 46 de la LDF	No se tiene financiamiento
4 Recursos destinados a la atención de desastres naturales						
a. Asignación al fideicomiso para desastres naturales (m) (m)						

Cuenta Pública 2023
Guía de Cumplimiento de la Ley de Disciplina Financiera de las Entidades Federativas y los Municipios
Del 1 de enero al 31 de diciembre de 2023
(PESOS)

Indicadores de Observancia	Implementación		Resultado		Fundamento (h)	Comentarios (i)
	SI	NO	Monto o Valor (f)	Unidad (pesos/porcentaje) (g)		
	Mecanismo de Verificación (d)	Fecha Estimada de cumplimiento (e)				
a.1 Aprobado			0	pesos	Art. 9 de la LDF	No tiene asignación al fideicomiso Des Nat
a.2 Pagado			0	pesos	Art. 9 de la LDF	No tiene asignación al fideicomiso Des Nat
b. Aportación promedio realizada por la Entidad Federativa durante los 5 ejercicios previos, para infraestructura dañada por desastres naturales (n) (n)			0	pesos	Art. 9 de la LDF	No tiene asignación al fideicomiso Des Nat
c. Saldo del fideicomiso para desastres naturales (o) (o)			0	pesos	Art. 9 de la LDF	No tiene asignación al fideicomiso Des Nat
d. Costo promedio de los últimos 5 ejercicios de la reconstrucción de infraestructura dañada por desastres naturales (p) (p)			0	pesos	Art. 9 de la LDF	No tiene asignación al fideicomiso Des Nat
5 Techo para servicios personales (q) (q)						
a. Asignación en el Presupuesto de Egresos	X		66,238,744	pesos	Art. 10 y 21 de la LDF	CONAC Criterios LDF
b. Devengado	X		66,238,263	pesos	Art. 13 fracc. V y 21 de la LDF	CONAC Criterios LDF
6 Previsiones de gasto para compromisos de pago derivados de APPs (r) (r)						
a. Asignación en el Presupuesto de Egresos			0	pesos	Art. 11 y 21 de la LDF	No tiene asignación
7 Techo de ADEFAS para el ejercicio fiscal (s) (s)						
a. Propuesto			0	pesos	Art. 12 y 20 de la LDF	No se tiene ADEFAS
b. Aprobado			0	pesos	Art. 12 y 20 de la LDF	No se tiene ADEFAS
c. Devengado			0	pesos	Art. 12 y 20 de la LDF	No se tiene ADEFAS
B. INDICADORES CUALITATIVOS						
1 Iniciativa de Ley de Ingresos y Proyecto de Presupuesto de Egresos						
a. Objetivos anuales, estrategias y metas para el ejercicio fiscal (t) (t)			0		Art. 5 y 18 de la LDF	No aplica



Cuenta Pública 2023
 Guía de Cumplimiento de la Ley de Disciplina Financiera de las Entidades Federativas y los Municipios
 Del 1 de enero al 31 de diciembre de 2023
 (PESOS)

Indicadores de Observancia	Implementación		Resultado		Fundamento (h)	Comentarios (i)
	SI	NO	Monto o Valor (f)	Unidad (pesos/porcentaje) (g)		
	Mecanismo de Verificación (d)	Fecha Estimada de cumplimiento (e)				
b. Proyecciones de ejercicios posteriores (u) (u)			0		Art. 5 y 18 de la LDF	No aplica
c. Descripción de riesgos relevantes y propuestas de acción para enfrentarlos (v) (v)			0		Art. 5 y 18 de la LDF	No aplica
d. Resultados de ejercicios fiscales anteriores y el ejercicio fiscal en cuestión (w) (w)			0		Art. 5 y 18 de la LDF	No aplica
e. Estudio actuarial de las pensiones de sus trabajadores (x) (x)			0		Art. 5 y 18 de la LDF	No aplica
2 Balance Presupuestario de Recursos Disponibles, en caso de ser negativo						
a. Razones excepcionales que justifican el Balance Presupuestario de Recursos Disponibles negativo (y) (y)			0		Art. 6 y 19 de la LDF	
b. Fuente de recursos para cubrir el Balance Presupuestario de Recursos Disponibles negativo (z) (z)			0		Art. 6 y 19 de la LDF	
c. Número de ejercicios fiscales y acciones necesarias para cubrir el Balance Presupuestario de Recursos Disponibles negativo (aa) (aa)			0		Art. 6 y 19 de la LDF	
d. Informes Trimestrales sobre el avance de las acciones para recuperar el Balance Presupuestario de Recursos Disponibles (bb) (bb)			0		Art. 6 y 19 de la LDF	
3 Servicios Personales						
a. Remuneraciones de los servidores públicos (cc)	X		0		Art. 10 y 21 de la LDF	

41

Cuenta Pública 2023
Guía de Cumplimiento de la Ley de Disciplina Financiera de las Entidades Federativas y los Municipios
Del 1 de enero al 31 de diciembre de 2023
(PESOS)

Indicadores de Observancia	Implementación		Resultado		Fundamento (h)	Comentarios (i)
	SI	NO	Monto o Valor (f)	Unidad (pesos/porcentaje) (g)		
	Mecanismo de Verificación (d)	Fecha Estimada de cumplimiento (e)				
b. Previsiones salariales y económicas para cubrir incrementos salariales, creación de plazas y otros (dd) (dd)	X		0		Art. 10 y 21 de la LDF	
INDICADORES DEL EJERCICIO PRESUPUESTARIO						
A. INDICADORES CUANTITATIVOS						
1 Ingresos Excedentes derivados de Ingresos de Libre Disposición						
a. Monto de Ingresos Excedentes derivados de ILD (ee) (ee)	X		-735,160	pesos	Art. 14 y 21 de la LDF	CONAC Criterios LDF
b. Monto de Ingresos Excedentes derivados de ILD destinados al fin del A.14, fracción I de la LDF (ff) (ff)			0	pesos	Art. 14 y 21 de la LDF	CONAC Criterios LDF
c. Monto de Ingresos Excedentes derivados de ILD destinados al fin del A.14, fracción II, a) de la LDF (gg) (gg)			0	pesos	Art. 14 y 21 de la LDF	CONAC Criterios LDF
d. Monto de Ingresos Excedentes derivados de ILD destinados al fin del A.14, fracción II, b) de la LDF (hh) (hh)			0	pesos	Art. 14 y 21 de la LDF	CONAC Criterios LDF
e. Monto de Ingresos Excedentes derivados de ILD destinados al fin del artículo noveno transitorio de la LDF (ii) (ii)			0	pesos	Art. Noveno Transitorio de la LDF	CONAC Criterios LDF
f. Monto de Ingresos Excedentes derivados de ILD destinados al fin señalado por el Artículo 14, párrafo segundo y en el artículo 21 y Noveno Transitorio de la LDF (jj) (hh)			0		Art. 14 y 21 de la LDF	
g. Monto de Ingresos Excedentes derivados de ILD en un nivel de endeudamiento sostenible de acuerdo al Sistema de Alertas hasta por el 5% de los recursos para cubrir el Gasto Corriente (kk) (ii)			0		Art. 14 y 21 de la LDF	
B. INDICADORES CUALITATIVOS						
1 Análisis Costo-Beneficio para programas o proyectos de inversión mayores a 10 millones de UDIS (ll) (jj)			0		Art. 13 frac. III y 21 de la LDF	No aplica
2 Análisis de conveniencia y análisis de transferencia de riesgos de los proyectos APPs (mm) (kk)			0		Art. 13 frac. III y 21 de la LDF	No aplica
3 Identificación de población objetivo, destino y temporalidad de subsidios (nn) (ll)			0		Art. 13 frac. VII y 21 de la LDF	No aplica

Cuenta Pública 2023
 Guía de Cumplimiento de la Ley de Disciplina Financiera de las Entidades Federativas y los Municipios
 Del 1 de enero al 31 de diciembre de 2023
 (PESOS)

Indicadores de Observancia	Implementación		Resultado		Fundamento (h)	Comentarios (i)
	SI	NO	Monto o Valor (f)	Unidad (pesos/porcentaje) (g)		
	Mecanismo de Verificación (d)	Fecha Estimada de cumplimiento (e)				
INDICADORES DE DEUDA PÚBLICA						
A. INDICADORES CUANTITATIVOS						
1 Obligaciones a Corto Plazo						
a. Límite de Obligaciones a Corto Plazo (oo) (mm)			0	pesos	Art. 30 frac. I de la LDF	No aplica
b. Obligaciones a Corto Plazo (pp) (nn)			0	pesos	Art. 30 frac. I de la LDF	No aplica





Cuenta Pública 2023
Relación de Bienes Muebles que Componen el Patrimonio
Del 1 de enero al 31 de diciembre de 2023

Código	Descripción del Bien Mueble	Valor en Libros
511	Muebles de Oficina y Estantería	12,076
512	Muebles, Excepto de Oficina y Estantería	12
513	Bienes Artísticos, Culturales y Científicos	1,795
515	Equipo de Cómputo y de Tecnologías de la Información	101,473
519	Otros Mobiliarios y Equipos de Administración	398,446
521	Equipos y Aparatos Audiovisuales	16
523	Cámaras Fotográficas y de Video	8
529	Otro Mobiliario y Equipo Educativo y Recreativo	298
541	Automóviles y Camiones	274,411
561	Maquinaria y Equipo Agropecuario	3,022
563	Maquinaria y Equipo de Construcción	2
564	Sistemas de Aire Acondicionado, Calefacción y de Refrigeración Industrial y Comercial	17,758
565	Equipo de Comunicación y Telecomunicación	23
566	Equipos de Generación Eléctrica, Aparatos y Accesorios Eléctricos	36,603
567	Herramientas y Maquinas-Herramienta	122
569	Otros Equipos	178,074
TOTAL		1,024,139



Cuenta Pública 2023
Relación de Bienes Inmuebles que Componen el Patrimonio
Del 1 de enero al 31 de diciembre de 2023

Código	Descripción del Bien Inmueble	Valor en Libro
0101	Terrenos urbanos	4,500,000
0102	Terrenos rurales	1,175,000
03020203	Escuelas	10,075,475
	TOTAL	15,750,475

Cuenta Pública 2023 Relación de Cuentas Bancarias Productivas Específicas Del 1 de enero al 31 de diciembre de 2023		
Fondo, Programa o Convenio	Datos de la Cuenta Bancaria	
	Institución Bancaria	Número de Cuenta
Ramo 11	HSBC	0



Relación de esquemas bursátiles y de coberturas financieras

El Instituto Tecnológico Superior de Macuspana al 31 de diciembre del 2023, no tiene ningún Esquema Bursátil y Coberturas Financieras.



INSTITUTO TECNOLÓGICO SUPERIOR DE MACUSPANA
Información Adicional que dispongan otras leyes

El Instituto Tecnológico Superior de Macuspana al 31 de diciembre del 2023, no tiene ninguna Información Adicional de disponga Otras Leyes.



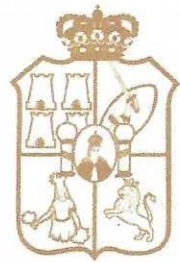

TABASCO